

本部町ちゅらまちづくり応援寄附金による実施事業

令和4年度 寄附金による実施事業一覧

1.産業の振興及び魅力ある観光地づくりに関する事業

事業名	活用金額
もとぶ観光誘客促進事業	7,000,000 円
計	7,000,000 円

2.自然環境の保全及び景観の維持、再生に関する事業

事業名	活用金額
もとぶ自然環境保全・向上事業	5,058,380 円
計	5,058,380 円

3.教育、文化、スポーツ活動の充実にに関する事業

事業名	活用金額
こころ豊かなもとぶんちゅ育成事業	3,823,000 円
計	3,823,000 円

4.町民の健康増進及び福祉の向上に関する事業

事業名	活用金額
もとぶ型福祉のまち実現事業	2,060,700 円
計	2,060,700 円

5.町民によるまちづくり活動の推進に関する事業

事業名	活用金額
町民主役のまち補助事業	1,151,000 円
計	1,151,000 円

6.その他目的達成のために町長が必要と認める事業

事業名	活用金額
こころ豊かなもとぶんちゅ育成事業	51,518,768 円
計	51,518,768 円

令和4年度寄附金活用額	70,611,848 円
-------------	--------------

本部町ちゅらまちづくり寄附金を活用して実施した事業(令和4年度)

事業名	もとぶ観光誘客促進事業		
担当課	企画商工観光課		
事業内容	観光協会が実施する観光支援活動のバックアップをする他、“日本一早咲き””ひとあしお咲きに”をキャッチフレーズとした第45回桜まつりの運営支援を目的に、まつり実行委員会へ補助金を交付することで観光のまちとしての誘客促進を図る。		
事業の実施方法	本部町観光協会および本部町と町議会、商工会、観光協会など各種団体で組織する本部まつり実行委員会へ補助金を交付する。		
事業の金額	観光協会補助金		4,000,000円
	桜まつり運営費補助金		3,000,000円
		合計	7,000,000円
事業の実施により期待される効果	本部町を訪れる観光客に対し各種情報提供サービスを実施することにより満足度の向上、リピーターの育成等につなげ町のプレゼンスアップに寄与。 八重岳の桜並木は県民の財産という考えに立ち、まつりを通して広く県内外に紹介することにより、観光産業の振興と町民相互の和を深め、心豊かなまちづくりを図る。		

活動状況(写真等)

沿道の桜の木ツル刈り作業の様子



桜まつり賑わいの様子



本部町ちゅらまちづくり寄附金を活用して実施した事業(令和4年度)

事業名	もとぶ自然環境保全・向上事業	
担当課	企画商工観光課・農林水産課・建設課	
事業内容	町内公共場所の環境美化、安心安全な地域づくりをはじめ、自然環境の保全を図り、住民にとって住みよいまちづくりおよび旅行者にとって魅力あるまちづくりを図る。	
事業の実施方法	町内の各行政区へ環境美化等の業務を委託する他、軽石被害の支援等として本部漁業協同組合へ補助金を交付をする。	
事業の金額	オニヒトデ等駆除補助金 282,880円 道路維持管理委託料 1,400,000円 備瀬馬場環境整備補助金 1,100,000円 備瀬フクギ每木調査補助金 1,008,000円 軽石被害に係る緊急支援事業補助金 1,267,500円	合計 5,058,380円
事業の実施により期待される効果	地域の主体的な取り組みの促進および公共の場の環境美化、安心安全な地域づくり・観光地づくりが促進される。	

活動状況(写真等)

備瀬馬場環境整備(区画線、車止めの整備)

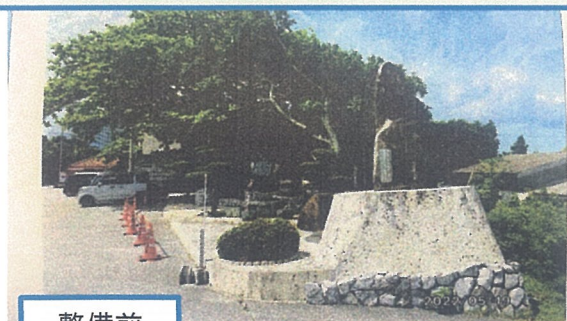

整備前



整備後

備瀬区フクギ巨木・危険木の調査①
(区民と琉球大学生での協働)

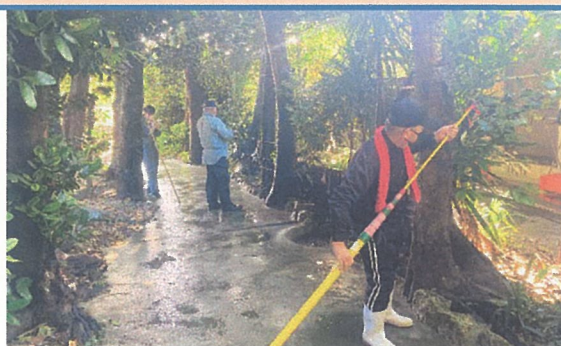

備瀬区フクギ巨木・危険木の調査②
(樹木医による診断)



本部町ちゅらまちづくり寄附金を活用して実施した事業(令和4年度)

事業名	こころ豊かなもとぶんちゅ育成事業										
担当課	教育委員会										
事業内容	子育て支援の充実の一環として、幼稚園と小中学校の給食費無償化を実施する。また、町内唯一の高校である本部高校支援のため本部高校後援会へ補助金を交付、町内児童生徒の人間力および教職員の資質向上を図るべく人間力向上推進委員会の活動の支援を行う。その他、町民の健康増進を図るべく、町民体育館へトレーニングバイクを導入する。										
事業の実施方法	寄附金を財源に学校給食費を無償化する他、本部高校後援会と人間力向上推進委員会(本部町教育長をはじめとした町内学校教職員や町内各種団体長で構成された組織)に補助金を交付する。また、町民体育館に導入する機器の調達を行う。										
事業の金額	<table style="width: 100%; border-collapse: collapse;"> <tr> <td style="width: 80%;">本部高校後援会補助金</td> <td style="text-align: right;">785,000円</td> </tr> <tr> <td>人間力向上推進委員会補助金</td> <td style="text-align: right;">1,036,000円</td> </tr> <tr> <td>体育館備品購入費</td> <td style="text-align: right;">2,002,000円</td> </tr> <tr> <td>学校給食費無償化支援事業助成金</td> <td style="text-align: right;">51,518,768円</td> </tr> <tr> <td style="text-align: right;">合計</td> <td style="text-align: right;">55,341,768円</td> </tr> </table>	本部高校後援会補助金	785,000円	人間力向上推進委員会補助金	1,036,000円	体育館備品購入費	2,002,000円	学校給食費無償化支援事業助成金	51,518,768円	合計	55,341,768円
本部高校後援会補助金	785,000円										
人間力向上推進委員会補助金	1,036,000円										
体育館備品購入費	2,002,000円										
学校給食費無償化支援事業助成金	51,518,768円										
合計	55,341,768円										
事業の実施により期待される効果	本町の将来を担う児童・生徒の人材育成、教職員の資質向上、子育て世帯の経済的な負担軽減等、町全体で幅広くこころ豊かなもとぶんちゅの育成を図ることができる。										

活動状況(写真等)

人間力向上推進委員会 本部町児童生徒タイピングコンテスト



学校給食の様子(本部町産アセローラを楽しむ様子)



本部町ちゅらまちづくり寄附金を活用して実施した事業(令和4年度)

事業名	もとぶ型福祉のまち実現事業		
担当課	福祉課		
事業内容	65歳以上の高齢者で、心身の障害及び疾病等の理由により、一般の交通機関を利用して自力での外出が困難な方を対象に、福祉車両(リフト付きワゴン車)で居宅と医療機関や公共機関の移動を支援する。		
事業の実施方法	町社会福祉協議会に事業を委託し実施する。		
事業の金額	外出支援事業		2,060,700円
		合計	2,060,700円
事業の実施により期待される効果	一般の交通機関を利用することが困難な高齢者に対し、福祉車両により医療機関等への交通の便を確保することにより、在宅で自立した生活を続けることを支援し、要援護高齢者の保健福祉の向上を図ることができる。		

活動状況(写真等)



本部町ちゅらまちづくり寄附金を活用して実施した事業(令和4年度)

事業名	町民主役のまち補助事業		
担当課	総務課・農林水産課		
事業内容	住民主体の地域活性化活動(各種イベントや催事)に対し支援を行うほか、クメノサクラを活用した地域活動に対し支援を行う。		
事業の実施方法	<ul style="list-style-type: none"> ●地域活性化に取り組む行政区からの申請により、補助金を交付する。 ●伊豆味行政区へ補助を行い、クメノサクラの育成研究や施肥作業等を実施する。 		
事業の金額	行政区活性化補助金	700,000円	
	伊豆味クメノサクラ等による地域興し補助金	451,000円	
		合計	1,151,000円
事業の実施により期待される効果	<ul style="list-style-type: none"> ●敬老会や運動会をはじめとした、各行政区で特色のある事業に取り込んでおり、本部町の活性化に寄与している。 ●クメノサクラの維持管理を通し、地域での育成作業やイベントの開催等、地域活動の促進や後世への保存が図られる。 		

活動状況(写真等)

地域の敬老を祝う祝賀会の開催



クメノサクラ開花の様子



地域の老若男女コミュニティーを図る運



クメノサクラ 施肥の様子