



～太陽と海と緑～観光文化のまち～

# もとぶ

2014年  
12月



▲第11回もとぶ元気村親睦グラウンドゴルフ大会(写真上)と第39回本部町老人スポーツ大会に参加した子どもたち(写真下)

## 目次

- 町役場機能が移転しますほか…………… 2
- ごみ減量化住民説明会ほか…………… 3
- 高額療養費制度一部改正のお知らせほか…………… 4
- 平成27年度保育所(園)入所児童募集ほか…………… 5
- 情報広場…………… 6～7
- 第39回町老人スポーツ大会ほか…………… 8

## 私たちの町

平成26年10月31日現在

世帯数 6,124 世帯(－11)

人口 13,612 人(－17)

男 6,911 人(－8)

女 6,701 人(－9)

( )前月比



### 国保特定健診受診率

前年度目標 **40.0%**  
前年度実績 **40.7%**

皆さまの協力のもと**目標達成**しました。  
引き続き今年度もご協力をお願いします。



12月は大気汚染防止推進月間。過度の暖房の使用は空気が汚れる原因となります。

# 本部町役場新庁舎完成

平成27年1月5日(月)から新庁舎で業務を開始します！



## 本部町役場の庁舎について

本町の庁舎は、昭和34年に現庁舎住民課棟が建設され、その約10年後に、現庁舎総務課棟が増築されました。昭和46年の上本部村と合併や、行政サービスの多様化、IT化など、社会の変化によって、既存のスペースでは足りず、プレハブの増築や、一部機能の移転などを行いながら業務を行ってきました。

## 新庁舎の基本理念

新庁舎では、町民の皆様から寄せられた声を踏まえ

- ◇町民に親しまれ開かれた庁舎
- ◇人にも環境にもやさしい庁舎
- ◇安全・安心の拠点となる庁舎

を基本理念に建設を行ってきました。

## 新庁舎はこう変わりました

- ・どこに何があるか、一目でわかりやすい案内を設置しました。
- ・関連したサービスを提供する部署を同フロアに配置し、複数の要件を効率よく済ませることができます。
- ・段差やトイレ、点字案内板、エレベーターの設置など、高齢者や障がい者などの社会生活弱者に配慮したバリアフリー化が行われています。
- ・大地震や台風、豪雨など日常生活に影響を与える災害が発生したときに備え、防災拠点としての情報収集や提供、救援、復旧活動のための機能が強化されています。

## 新庁舎のご案内

**1F** 住民課、町税対策課、会計課、福祉課、保険予防課

**2F** 教育委員会、産業振興課、農業委員会、建設課、公営企業課、商工観光課  
企画政策課、総務課、選挙管理委員会

**3F** 議場、議会事務局

平成25年10月15日  
・新庁舎建設工事起工式



平成26年7月26日  
・棟上げ式

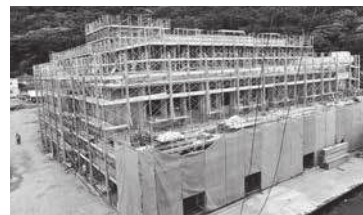

平成26年10月31日  
・完成し町民の来庁を待つロビー







12月1日は世界エイズデー。正しい知識がまん延防止・患者や感染者に対する差別・偏見の解消につながります。

# 町をきれいに ごみ減量化に向けた 住民説明会

働く大人を  
観察しよう

# 本部中学校1年生が ジョブシャドウイング



本町では、平成18年度に5種類分別がスタートした後もごみの排出量が増加しており、その処理費用や処理施設の延命化対策などが大きな課題となっています。こうしたごみ問題に対応するため、10月20日から11月10日の間、各行政区でごみ減量化に向けた住民説明会を実施しました。説明会では、本町のごみ処理の現状や他市町村の動向、減量化の事例紹介のほか、有料指定袋や粗大ごみ処理券の導入など、今後のごみ処理施策についての説明を行いました。これから、ごみの減量化に向けた具体的な施策を進めていきます。



▲初めての名刺交換に緊張気味

子どもたちが町内の産業や仕事に興味を持ち、自ら考えることを促すことで、就業意識の向上につながることを目的に11月17日、本部中学校1年生によるジョブシャドウイング(主催・本部中学校、協力・本部町グッツジョブ連携協議会)が行われました。ジョブシャドウイングとは働く大人の後ろを影のようについてまわり、働く様子を間近で観察する



▲住民説明会の様子

活動のことです。町内36の企業や団体の協力のもと、実際に様々な場所でジョブシャドウイングを体験した生徒たちは「忙しい中でも仕事をテキパキこなしていた」「お客様に喜んでもらうため接客も工夫していることを知った」「働く大人はかっこいいと思った」など、働く大人を観察して自身の将来像を膨らませる貴重な体験となりました。



▲美容師さんのお仕事を観察中

# 平成26年度 本部町広域地震・津波避難訓練 常に備えの意識を

「津波防災の日」の11月5日、沖縄県全域に強い揺れを観測し、大津波警報が発表されたことを想定した県下一斉の避難訓練が行われました。本部町では、学校や各行政区、宿泊施設のほか、大型観光施設など26団体1175名が訓練に参加しました。ゆい保育園では、役場の防災無線から大津波警報が発令されたことを告げる放送が行われると、職員が園児を集め、迅速に高台を目指し避難を行っていました。訓練の参加者からは「3回目の訓練なのでスムーズに避難できた」といった声がある一方、「避難経路に草が生い茂り、訓練を途中で断念した」といった課題も指摘されました。



▲列になって急ぎ足で高台を目指すゆい保育園の園児と職員

# 「むとぅぶマスターズクラブ」健闘! 第31回九州マスターズ 陸上競技選手権沖縄大会

九州マスターズ陸上競技選手権沖縄大会が11月2日、糸満市西崎運動公園で行われました。本町から「むとぅぶマスターズクラブ」のメンバーが参加し、下記の成績を収めました。クラブのメンバーは、陸上競技をとおし健康保持・増進のために楽しみながら活動しています。

- ◆男子40歳～44歳の部  
仲宗根広也 円盤投 1位 ハンマー投 2位
- ◆男子50歳～54歳の部  
安里永 800m 2位
- ◆男子70歳～74歳の部  
豊里友朝 80mH 2位 300mH 2位
- ◆女子40歳～44歳の部  
嘉数ひさみ 砲丸投 1位 円盤投 1位 ハンマー投 1位
- ◆女子55歳～59歳の部  
仲宗根純子 やり投 2位 円盤投 2位 ハンマー投 1位



◆大会を終え笑顔の「むとぅぶマスターズクラブ」のメンバー



12月3日～9日は障害者週間。全ての人々が人格と個性を尊重し支え合える社会へ

## 国民健康保険に加入されている皆さまへ。平成27年1月から高額療養費制度が一部改正されます。70歳未満の方の所得区分が細分化され、自己負担限度額が下記のように変更になります

<平成26年12月まで>

| 自己負担限度額(月額) |                    |  |             |
|-------------|--------------------|--|-------------|
| 区分          |                    | 限度額  | 4回目以降の限度額※1 |
| 上位所得者       | 旧ただし書所得<br>600万円超  | 150,000円<br><small>医療費が500,000円を超えた場合<br/>150,000円+(医療費の総額-<br/>500,000円)×1%</small> | 83,400円     |
|             | 旧ただし書所得<br>600万円以下 | 80,100円<br><small>医療費が267,000円を超えた場合<br/>80,100円+(医療費の総額-<br/>267,000円)×1%</small>   | 44,400円     |
| 住民税非課税世帯    |                    | 35,400円  | 24,600円     |

<平成27年1月以降>

| 自己負担限度額(月額) |                              |  |             |
|-------------|------------------------------|--|-------------|
| 区分          |                              | 限度額  | 4回目以降の限度額※1 |
| 上位所得者       | 旧ただし書所得<br>901万円超            | 252,600円<br><small>医療費が842,000円を超えた場合<br/>252,600円+(医療費の総額-<br/>842,000円)×1%</small> | 140,100円    |
|             | 旧ただし書所得<br>600万円～<br>901万円以下 | 167,400円<br><small>医療費が558,000円を超えた場合<br/>167,400円+(医療費の総額-<br/>558,000円)×1%</small> | 93,000円     |
| 一般          | 旧ただし書所得<br>210万円～<br>600万円以下 | 80,100円<br><small>医療費が267,000円を超えた場合<br/>80,100円+(医療費の総額-<br/>267,000円)×1%</small>   | 44,400円     |
|             | 旧ただし書所得<br>210万円以下           | 57,600円  | 44,400円     |
| 住民税非課税世帯    |                              | 変更なし 35,400円   | 24,600円     |

※1過去12ヵ月間に、同じ世帯で高額療養費の支給が4回以上あった場合の4回目以降の限度額です。

医療費が高額になったときに支払を限度額までにするには、**限度額適用認定証**が必要になります。限度額適用認定証を提示しなかった場合、窓口で3割の自己負担分をいったん支払うことになります。

すでに限度額適用認定証を交付されている方で、1月以降も必要な方は再度手続きが必要になります。新しい限度額適用認定証の手続きは1月からになります。忘れずに保険予防課窓口で交付申請をしてください。(保険税に未納がある世帯には交付されない場合があります)

70歳以上75歳未満の人の限度額に変更はありません

お問い合わせ 本部町保険予防課 TEL.47-2701

## 総務省 九州・沖縄地域テレビ受信者支援センター(デジサポ)からの重要なお知らせです

～今帰にテレビ中継局(乙羽岳)を受信している皆様へ～

平成26年10月27日(月)から、地上デジタル放送のチャンネルが変更になります。デジタルテレビの多くには自動的にチャンネル設定を行う機能がありますので**基本的に設定等は不要です。**

テレビが映らなくなった場合は、テレビ受信機の「チャンネル再設定」をする必要がありますので、下記のお問い合わせ先までご連絡をお願いします。

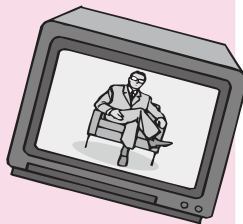

- ☆NHK総合・・・リモコン番号(1)17chから38chに変わります。
- ☆NHKEテレ・・・リモコン番号(2)13chから40chに変わります。
- ☆琉球放送・・・リモコン番号(3)14chから34chに変わります。
- ☆沖縄テレビ放送・・・リモコン番号(8)15chから32chに変わります。
- ☆琉球朝日放送・・・リモコン番号(5)16chから42chに変わります。

お問い合わせ

**【チャンネル変更コールセンター】**  
TEL.0120-922-303

受付時間 平日 9:00～21:00 土日祝 9:00～18:00  
※IP電話などで上記番号につながらない場合は、03-4321-0770まで。

## 農家の皆様へ 農業簿記講座の受講生募集

個人の白色申告の方で事業や農業等を行うすべての方は、平成26年1月から記帳と帳簿書類の保存が必要になりました。



つきましては、下記の日程において、農業担い手向けの**“初めてのパソコンエクセル版”**簿記講座を開催します。

**【日時】**平成27年1月～2月の火・木曜日  
午後7時～

※1グループ10名

※1グループの受講回数3回

※1回の受講時間2時間程度

**【募集締切】**平成26年12月26日(金)

**【受講料】**無料(教材等別途費用あり)

簿記講座を受講されたい方は、下記までお問い合わせください。

お問い合わせ

本部町担い手育成総合支援協議会(産業振興課内)  
TEL.47-2412





12月4日～10日は人権週間。みんなで築こう 人権の世紀 ～考えよう相手の気持ち 育てよう思いやりの心～

## 平成27年度 保育所(園)入所児童募集

現在入所中・入所待機中の児童も新たに申込が必要です。

**平成27年1月6日(火)～1月19日(月)受付**

平成27年度の町立保育所及び法人保育園への入所児童を次のとおり募集します。

**対象**

町内にお住まいで保護者が仕事、病気、出産等で児童を保育するのに支障のある世帯、保育に欠ける世帯の児童が対象です。

**申込用紙交付**

平成26年12月16日(火)より交付します。(場所:役場福祉課)  
午前8時30分～午後5時15分まで(土・日、祝祭日、昼食時間は除く)

**申込受付期間**

平成27年1月6日(火)～1月19日(月)(土・日、祝日、昼食時間は除く)

### 保育所(園)と特別保育実施状況

| 保育所(園)名      | 所在地      | 電話        | 特別保育 |      |
|--------------|----------|-----------|------|------|
|              |          |           | 延長保育 | 障害保育 |
| 町立<br>渡久地保育所 | 渡久地231番地 | 47-2106   |      | ○    |
| 法人認可<br>保育園  | ドリーム保育園  | 伊野波438番地1 | ○    |      |
|              | 美ら咲保育園   | 東151番地2   | ○    |      |
|              | ゆい保育園    | 大浜865番地1  | ○    |      |
|              | 風のを保育園   | 浦崎740     | ○    |      |

※下記の認可外保育園については、平成27年度より新制度(地域型保育)による運営を予定しているため、同施設へ入所を希望する場合も役場窓口で保育認定申請を行う必要があります。

|           |          |         |
|-----------|----------|---------|
| ベビーハウス遊   | 大浜16-2   | 47-4138 |
| こすもキッズ保育園 | 伊野波278-5 | 47-6411 |

お問い合わせ 本部町福祉課 TEL.47-2165

## 平成27年度 町営団地の空き屋待ち募集

◎平成26年11月現在、町営住宅は全戸数空きのない状態ですが、空き次第入居できるように平成27年度対象の空き屋待ち入居予定の方を募集します。

**【申込用紙配布】** 平成26年12月1日(月)～12月12日(金)

午前9時～午後5時まで(午後12時～13時及び土日祝祭日を除く)

**【受付期間】** 平成26年12月1日(月)～12月12日(金)

午前9時～午後5時まで(午後12時～13時及び土日祝祭日を除く)

**【募集团地名】**

謝花団地(20戸) 谷茶団地(14戸) 伊野波団地(8戸) 伊豆味団地(8戸)

北里団地(8戸) 新里団地(24戸) 崎本部団地(12戸) 瀬底団地(12戸)

健堅団地(12戸) 崎本部第2団地(8戸) 山里団地(6戸) 辺名地団地(16戸)

瀬底団地第2棟(6戸) 伊豆味第2団地(16戸)【※伊豆味第2団地についてはオール電化導入・エレベーター 設置】

**【申込方法】**

所定の申込用紙に所得証明書、住民票謄本、町税完納証明書、資産証明書(無資産証明書)、その他必要書類を添えてお申込みください。

**【入居順位】**

公開抽選により待ち順を決定します。(1年間有効、平成27年4月1日～平成28年3月31日)

**【家賃】**

世帯所得に応じ個々に算定し決定します。

申込者または同居者が暴力団員等と判断された場合は、入居できません。

お申し込み・お問い合わせ 本部町建設課 TEL.47-2111



10月1日～12月28日は統計調査票提出促進月間。経済活動の現状を見極める重要な指標となります。ご協力よろしくお願い致します

## 年末年始のごみ受け入れについて

年末年始のごみ受け入れ日程は下記のとおりです。ごみを搬入する際は、事前に本部町今帰仁村清掃施設組合へ連絡をお願いします。

### ●受け入れ日程

|       |                  |           |
|-------|------------------|-----------|
| 平成26年 | 12月29日(月)～31日(水) | 午前9時～午後5時 |
| 平成27年 | 1月1日(木)～4日(日)    | 休業        |

※分別されていないごみは受け入れできません。ご理解とご協力をお願いします。

※ごみ収集車による回収も、清掃組合にあわせて休業となります。

### お問い合わせ

受け入れについて：本部町今帰仁村清掃施設組合 TEL.48-3171  
ごみ収集について：本部町保険予防課 TEL.47-5602

## 2015年農林業センサスを実施します

農林水産省では、平成27年2月1日現在で、「2015年農林業センサス」を実施します。この調査は、我が国の農林業・農山村地域の実態を明らかにする『農林業の国勢調査』ともいうべき調査です。

平成26年12月中旬から調査員が農林業関係者の方々を訪問して、調査票に農林業の経営状況などの記入をお願いします。

調査票に記入された事項については、統計以外の目的には使用されませんので、ご協力をお願いします。

※本調査では、耕地・耕作放棄地を5a以上所有している方なども対象としていますので、農林業を営んでいる方以外でも調査員が訪問する可能性があります。

お問い合わせ 本部町企画政策課 TEL.47-2702

## 平成26年工業統計調査を実施します



工業統計  
キャラクター  
コウちゃん

○平成26年工業統計調査は、従業者4人以上の全ての製造事業所を対象に、26年12月31日時点で実施します。

○工業統計調査は、我が国における工業の実態を明らかにすることを目的とする政府の重要な調査で、統計法に基づく報告義務のある基幹統計調査です。

○調査の結果は中小企業施策や地域振興など、国及び地域行政施策のための基礎資料として活用されます。

○調査票に御記入いただいた内容は、統計作成の目的以外(税の資料など)に使用することは絶対にありません。

○調査の趣旨・必要性を御理解いただき、御回答をよろしくお願いいたします。

お問い合わせ 本部町企画政策課 TEL.47-2702

## 初心者向け!!「男の料理教室」開催!!

「やったことはないが、チャレンジしてみたい!」

「家族に料理を作ってあげたい」

「趣味・生きがいがほしい」

そんな方に「簡単」「ていねい」に料理を初歩から教えます

【対象】65歳以上の男性

【参加費】1回1人あたり300円(計4回 1200円)

【申込期間】12月8日(月)～ ※定員16名

【日程】第1回 平成27年1月8日(木)

第2回 平成27年1月22日(木)

第3回 平成27年2月12日(木)

第4回 平成27年2月26日(木)

【時間】午前10時～午後1時(試食時間・片づけ含む)

【場所】町立中央公民館 料理講習室(大浜)

【持参物】エプロン・三角巾(タオル等でも可)

お申し込み・お問い合わせ

本部町地域包括支援センター(福祉課内) TEL.47-2165

## 第2回もとの島野菜を使った『健康料理教室』開催!

【日程】平成26年12月20日(土)

【時間】午後12時45分受付

午後1時～午後4時

【場所】町立中央公民館

調理講習室(大浜)

【参加費】1人500円 ※当日徴収

【定員】20名 ※要事前申し込み

【申込期間】12月8日(月)～18日(木)

【持参物】室内履き、エプロン、三角巾



お申し込み・お問い合わせ

本部町保険予防課 TEL.47-5602

保険予防課  
だよ!

## 平成27年 健康ウォーキング教室

～自分の体力に合わせて、美しい景色をみながら歩こう!～

### 事前申し込み なし 参加料 無料

「最近太ってきた」「健診を受けて運動を勧められた」「体力をつけたい」など自分の体力、体調に合わせて効果的なウォーキング法を学びましょう!

【対象】本部町民

【期日】毎週火曜日(1/13～3/17)

【時間】午後3時半～午後5時

【場所】本部町地域福祉センター

【内容】日替わり筋トレ、ウォーキングポイント講話

景色をみながらウォーキング実施

※当日は運動が出来る服装、タオルをご持参下さい。



お問い合わせ

本部町保険予防課 TEL.47-2103

広告



広告





空気が乾燥しやすい季節です。火災が発生しやすくなるため、火の元には十分注意しましょう

## ご寄付 ありがとうございました。

本部町ちゅらまちづくり応援基金へ

<香典返し>

山川 宗秀様

本部町

30万円

故山川 敏子様

## 臨時福祉給付金及び子育て世帯臨時特例給付金申請期間延長のお知らせ

臨時福祉給付金及び子育て世帯臨時特例給付金について申請受付期限を延長しました。

**申請期間 ~平成27年1月5日まで**

平成27年1月5日までに申請書が届いた方で提出していない方は、早めに申請を行って下さい。

お問い合わせ 本部町福祉課 TEL.47-2165

## 成人式のお知らせ

平成27年成人式を下記の日程で行います。

**【日時】**平成27年1月11日(日)  
受付:午後2時~  
開式:午後3時~

**【場所】**本部町中央公民館大ホール

**【対象者】**平成6年4月2日~平成7年4月1日生まれで、現在本部町に住所を有する者又は、平成22年以降(中学校卒業後)に転出された方。

※本部町出身者で現在本町に住所を有していない方へ進学や就職、その他の理由で中学校卒業前に本部町から住所を移した方で、本町での成人式に参加を希望される場合は、下記までご連絡ください。

お問い合わせ 本部町総務課 TEL.47-2101

## 新春祝賀会のお知らせ

平成27年の新春祝賀会(名刺交換会)を下記の日程で行います。奮ってご参加ください。

**【日時】**平成27年1月5日(月)  
受付:午後3時30分 開始:午後4時~

**【場所】**本部町営ホール(本部町会館)

**【会費】**2,000円

お問い合わせ 本部町総務課 TEL.47-2101

広告

## お墓に関するアンケート調査のお知らせ

本部町では、今後の墓地のあり方を検討するため、「本部町墓地基本計画(仮称)」を策定中です。計画の基礎資料とするため今月、コンピュータで無作為に抽出した2500世帯を対象に、お墓に関するアンケート調査を実施します。アンケートの調査の回答に皆様のご協力をよろしくお願いいたします。

お問い合わせ 本部町保険予防課 TEL.47-5602

## 第2回本部町ジュニアマラソン大会参加者募集!

マラソン競技を通して、あらゆるスポーツの基礎とされる「走力」の技能の習得、ならびにスポーツの底辺拡大を図り、児童の健全なる心身育成を目的に、下記の日程で「第2回本部町ジュニアマラソン大会」を開催致します。

**【開催日】**平成27年1月11日(日)

受付 午前8時 開会式 午前9時

スタート 午前9時40分~

**【参加資格】**○本部町立小学校、中学校に在籍している小学生、中学生で健康である者。 ○保護者が参加を認めた者。

**【コース】**本部町運動公園周辺コース

・男女混合小学生の部(1年生~3年生) 1km

・男女混合小学生の部(4年生~6年生) 1.5km

・男女混合中学生の部(1年生~3年生) 3km

**【参加料】**100円(保険料として)

**【申込期間】**平成26年12月1日(月)~12月25日(木)

**【申込方法】**本部町教育委員会へ申込書を提出。

お問い合わせ 本部町教育委員会事務局 TEL.47-5211

## 12月は固定資産税3期・国保税6期の納付月です

納付カレンダー

| 納付月   | 4月      | 5月 | 6月      | 7月      | 8月      | 9月      | 10月     | 11月     | 12月     | 1月      | 2月      |
|-------|---------|----|---------|---------|---------|---------|---------|---------|---------|---------|---------|
| 固定資産税 | ○<br>1期 |    |         | ○<br>2期 |         |         |         |         | ○<br>3期 |         | ○<br>4期 |
| 民町税   |         |    | ○<br>1期 |         | ○<br>2期 |         | ○<br>3期 |         |         | ○<br>4期 |         |
| 車税    |         | ○  |         |         |         |         |         |         |         |         |         |
| 国保税   |         |    |         | ○<br>1期 | ○<br>2期 | ○<br>3期 | ○<br>4期 | ○<br>5期 | ○<br>6期 | ○<br>7期 | ○<br>8期 |

12月の夜間 **12月25日(木)**

納税相談日 午後5時30分~午後7時30分

※毎月25日実施(25日が休日であれば翌平日)

※納税相談の際は、事前に電話連絡をお願いします。

**相談できる税/固定資産税・町県民税・軽自動車税・国保税**

※12月は国保税5期(12月1日納付期限)未納の方に督促料100円が発生します。

※12月の納付期限は25日となっておりますのでご注意ください。

お問い合わせ 保険予防課 TEL.47-2701 町税対策課 TEL.47-5629

広告



# 走って笑って元気になるう 町老人スポーツ大会

老人の健康増進と地域間の交流を深めることを目的に11月2日、町運動公園において老人スポーツ大会(主催・町、町老人クラブ連合会)が開催されました。大会プログラムは、短距離(50メートル走)、玉入れ、ラグビーボール蹴り競争やパン食い競争など、子どもも老人も楽しめる競技で構成され、参加した18団体の各チームからは、大太鼓や棒術による応援や歓声が飛び交い、大いに盛り上がっていました。参加者らは、はつらつとした笑顔と年齢を感じさせない身のこなしで、大会を楽しんでいました。



▲応援団も全力で応援!



▲応援を背に受けゴールを目指す



▲高良町長の真剣な表情に会場から笑い声が上がったラグビーボール蹴り競争



◀バドミントンのラケットからボールを落とさず走るスプーンレース。思わず「ありあり」と声が出た



▲各字の意地がぶつかり合った200メートルリレー

## 遊休農地を活用

# 町農業委員会らが園児に野菜づくり体験



▲農業者と一生懸命に植え付けする園児たち

10月28日、町農業委員会(会長・比嘉由具)と風のわ保育園(園長・宮里健子)が連携して、同保育園児と園に隣接する耕作地で野菜づくり体験を開催しました。これは、将来の本部町を担う子供たちに、植え付けから収穫まで一貫した農業を体験する場を設けることで、食への感謝の心をはぐくむことを目的に行っており、今回の作業は、本部町青年農業者の会(会長・上原幸浩)も共同で取り組みました。野菜づくり体験の開催にあたり農業委員会と青年農業者の会は、遊休化した農地を活用し、重機や自家トラクターなどを用いて、耕作地に再生しました。近年、全国的に農業を取り巻く環境が変化し、農業者の高齢化や若者の農業離れ、土地持ち非農家の増加などにより、農業の担い

手の減少、また、遊休農地の増加など、人と農地の問題が深刻化する中、農業委員一人一人が本部町の農業を守る使命感を持って取り組んでいます。野菜づくり体験には、0歳児から5歳児までの全園児が参加し、玉ねぎやトマト、ももぶ香ねぎなどの野菜を、農業者や先生たちの教えの下、泥んこまみれになった小さな手で一つ一つ丁寧に植え付けしていました。園児から「きょうは、野菜の植え方を教えてくれて、ありがとうございます」と、元気よく感謝のあいさつがありました。収穫は、年明けの2月から3月の予定です。なお、今回の取り組みを実施するにあたり、町内の農業生産法人から「ももぶ一号(株式会社ももぶ牧場)」「ももぶ香ねぎ(株式会社ももぶ)」の提供もありました。

## 地域の安全を守る 新しい伊豆味駐在所が開所

昭和51年に開所した旧駐在所の老朽化に伴い、移転・建て替えが行われた伊豆味駐在所の開所式(主催・本部警察署)が10月24日、伊豆味区公民館で行われました。式には宜保了副本部長、署長をはじめ、町や地域の関係者など約50名が参加し、安全を守る駐在所の開所を祝いました。また、同駐在所に場所を移し、施設見学や看板設置、記念植樹も行われました。

新しい駐在所は、県道84号名護本線沿いの伊豆味478-11番地に建設されました。鉄筋コンクリート造り・1階建て、敷地面積が329.07平方メートルとなっており、出入り口の段差を無くし、トイレを身障者対応型にすることで、車椅子利用者や高齢者も利用しやすい造りとなっています。来所者が相談などを行うコミュニケーションルームも設置されています。伊豆味駐在所勤務員の平良浩巡查部長は「住民の皆様が安心、安全を実感できるように業務にまい進していきたい」と決意を語りました。



▲看板を設置する(写真左から)平良巡查部長と宜保本部警察署長