



～太陽と海と緑～観光文化のまち～

もとぶ

2019年
3月

ひとあし、お咲きに。 第41回もとぶ八重岳桜まつり



1月19日、第41回もとぶ八重岳桜まつりにおいて2019本部ミス桜が発表されました。
(左から崎濱紫音^{しのん}さん、照屋玲奈^{れいな}さん、宮城五月^{さつき}さん)

目次

平成31年本部町成人式	2
南富良野町・本部町親善交流事業ほか	3
第3回もとぶリュウキュウベンケイソウ花まつりほか	4
平成31年度国民健康保険証更新のお知らせほか	5
情報ひろば	6～7
第41回もとぶ八重岳桜まつり	8

私たちの町

平成31年1月31日現在

世帯数	6,305 世帯 (-23)
人口	13,201 人 (-33)
男	6,721 人 (-14)
女	6,480 人 (-19)
	() 前月比



**国民健康保険証の
切り替え時期です**

保険税に未納がある世帯は、役場窓口での更新が必要です。詳しくは5ページへ



3月は、伊豆味のクメノサクラが見頃だよ！

良町長は「これから社会の中で活動する皆様には、文武両道と先駆者の気質である『武本部』の精神で、失敗を恐れず、勇気を持って目標に立ち向かっていただきたい」と激励の言葉を贈りました。



良町長が式辞を述べる

1月14日の成人の日を前に13日、本部町会館(町営ホール)において平成31年成人式が挙行されました。振袖やスーツ、袴に身を包んだ新成人が集い会場を華やかに彩っていました。本町では今年度、男性67人、女性66人が大人の仲間入りをしました。

式典で式辞を述べた平

新成人を代表して謝辞を述べた具志堅李耶さんは「成人を迎え自由が増えるが、一人の大人として責任ある行動を取る必要がある。現在、大学で政治や国際問題を学んでおり、世界の問題に貢献できる大人になりたい」と新成人を迎えるの意気込みを述べました。

会場周辺は式典終了後も、久しぶりに顔を合わせた友人や家族と記念撮影を行う新成人で賑わいました。



新成人代表であいさつした具志堅さん

新成人の門出を祝う 平成31年 本部町成人式





昭和62年に本部町で、平成元年に南富良野町で開催された国民体育大会カヌー競技をきっかけに両町の交流が始まったんだよ。

平成30年度 南富良野町・本部町親善交流事業 第28回冬の北海道（南富良野町）体験の翼

本部町親善交流団21人（児童16人、引率者5人）が1月28日～2月1日にかけて、「友好の町」である南富良野町において冬の北海道を体験しました。

今年で28回目を迎える本事業は、本部町の次世代を担う児童の健全育成を目的に実施しており、これまで本部町から400人余りの児童生徒が参加し、気候や文化など多くの面で異なる両町の交流を深めてきました。

交流団は、南富良野町の皆様のあたたかい歓迎のもと、南富良野

町内小学校との交流学習やスキー体験、犬ぞり体験、ワカサギ釣り体験、カーリング体験、ホームステイなど雪国の生活や文化を肌で感じてきました。またカーリング体験では元オリンピック選手（南富良野町出身）に直接ご指導をいただき貴重な体験となりました。

今年の6月末には、南富良野町の交流団が沖繩の夏を体験するため本町を訪れる予定です。町民の皆様をあたたかい歓迎をよろしくお願いたします。



南富良野町の児童との交流会



右上：犬ぞり体験



右下：一面に広がる雪景色に大興奮



左上：カーリング体験

もとぶの文化が集う

第16回もとぶ観光文化フェスタ

1月24日、もとぶ観光文化フェスタ（主催・同実行委員会）が宇浦崎の町多目的イベント広場（闘牛場）で開催されました。比嘉あゆみ琉舞研究所の琉球舞踊「四つ竹」で幕開けし、お馴染みのピージャーオーラサイや闘牛、太鼓演舞が行われました。会場には県内外から多数の方が来場し、闘牛の迫力ある試合に歓声があがるなど大盛況となり、最後はカチャーシーで締めくくり、興奮冷めやらぬまま幕を閉じました。

もとぶ観光文化フェスタは来年度以降も開催する予定です。もとぶの文化を肌で体験できるので、是非ご来場ください。



迫力ある闘牛に会場は大興奮

消防だより 平成31年消防出初式

新春恒例の本部町・今帰仁村消防組合出初式が1月11日、当消防組合今帰仁分遣所で行われ、多数の来賓が列席する中、消防職員29人、消防団員32人が参加し、人員報告・服装点検などを行いました。

出初式は、「今年一年の無火災・無災害の祈念」「消防職員並びに消防団員の士気高揚」「地域住民への防火思想の普及」を図ることを目的に行っています。

式典では、消防組合管理者である喜屋武治樹今帰仁村長が「昨年は全国各地で地震や豪雨による被害が発生し、県内においても台風による被害があった。地域の防災力向上が重要となるため、消防機材の強化など災害に強い町づくりを推進する」と抱負を述べました。

式典終了後には、職・団員による展示訓練、ゆい保育園によるエイサー演舞も行われ、地域の防災力強化、火の用心を呼びかけました。



展示訓練を行う消防職員



バスを利用しよう！インターネットサイト「バスなび沖縄」では経路や時刻、運行状況などが確認できるよ。

「幸福を告げる」黄色の花 第3回もとぶリュウキュウベンケイソウ花まつり

1月12日から2月3日の期間、田空の駅ハーソー公園で第3回もとぶリュウキュウベンケイソウ花まつり（主催・もとぶバイオマス事業協同組合）が開催されました。

12日に行われたオープニングセレモニーで平良町長は「このまつりは県内において1年で最初の花まつりで日本唯一のイベントである。幸福を告げるという花言葉は新春にふさわしい」とPRしました。

リュウキュウベンケイソウは、数の減少から絶滅危惧ⅠA類とされていますが、同公園では、種を絶やさないように増殖を行っています。今年は、昨年より2万本多い5万本のリュウキュウベンケイソウが園内を彩り、訪れる人々を楽しませました。

また1月14日には、町建設コンサルタント協会（国吉司会長）が、町の美化活動とリュウキュウベンケイソウ花まつりのPRを兼ね、県道219号線（渡久地港線）歩道にリュウキュウベンケイソウ34鉢を設置しました。取り組みには、会員18人が参加しました。同協会理事の具志堅興人さんは「幸福を告げる黄色い花を設置することで、町を訪れる人に少しでも幸せを分けたい。今後他の企業も巻き込み、町を黄色の花でいっぱいになりたい」と話しました。

同協会は、町内の清掃作業や町花いっぱい推進協議会への参加など、町の美化活動に取り組んでいます。



作業に参加した皆さん



黄色い花畑で走り回る子どもたち

本部町児童生徒表彰式

2月7日、第1回本部町児童生徒表彰式（主催・本部町人間力向上推進委員会）が行われ、町内小中高校の児童生徒36人が表彰されました。同表彰は、人間性（思いやり、正義感など）、学び（知識、思考力など）、自立心（夢をもつ、やり抜く力など）の3項目で活躍している児童生徒を対象としており、表彰することでそれぞれの項目の大切さを認識してもらい、さらに成長を促すことを目的としています。

受賞者を代表してあいさつした本部高校3年の上間来温君は「本部高校に入学し、地域活動、高校のPR活動、留学などいろいろなことに挑戦できた。大学では観光を学び、本部町で人の温かさを活かした観光を推進し、町に恩返しをしたい」と話しました。仲宗根教育長は「皆さんには新しい社会を創造する無限の可能性がある。今回の受賞を励みに頑張ってください」と激励しました。



受賞した児童生徒の皆さん

わが町に新しい風を起こそう！ 第7回 本部町農業者新春の集い

1月18日、農業者同士の親睦を深め、連携を強化し、町の産業発展に活かしていこうと第7回本部町農業者新春の集い（主催・本部町の農業を元気にするネットワークの会）が本部町会館で開催されました。野菜、花卉、果樹や畜産農家など約120人が参加しました。

副会長の知念義さんは「多種多品目の農家が共に手を携え、本部の農業を全国に発信していこう」とあいさつし、平良町長は「町の農業は良い状況で推移してきている。農業者が一致団結し、大きな産業のうねりができることを願う」と激励しました。

役員関係者、農協関係者、商工会や観光協会なども参加し、農業と他産業の連携強化を誓いつつ、互いに交流を深めました。



町の産業発展を願い、カーリー！



3月1日～7日は春の全国火災予防運動期間だよ。火災が発生しやすい季節なので火の取り扱いに注意しよう！

平成31年度 国民健康保険証更新のお知らせ

重要 保険税を納期限内に完納している方 → 郵便で交付

新しい保険証は3月中旬から下旬にかけて簡易書留郵便で、世帯宛に世帯加入者全員の方の保険証を郵送いたします。なお、転送はできません。

※保険証を受け取ったら記載内容を確認してください。
※同封の「お知らせ」及び「パンフレット」をお読みください。

- ・簡易書留郵便では、配達時に郵便物のあて名本人又はご家族の押印、もしくは署名が必要となります。
- ・配達時にご不在の場合は、郵便受けに「郵便物等お預かりのお知らせ」が入りますので、そこに記載のある郵便局にご連絡ください。
- ・郵便局で一定期間保管された後、役場に返還されます。その場合は、本部町役場保険予防課の窓口でお渡ししますので、現在お持ちの保険証をご持参のうえお越しください。

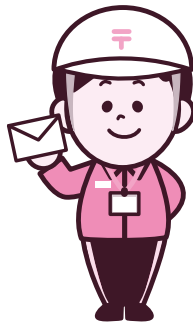

お問い合わせ 本部町保険予防課 TEL.47-2701

重要 保険税が未納の方 → 役場窓口で交付

保険税に未納がある世帯（平成31年3月1日時点）は窓口での保険証の更新が必要です。「保険証の更新について」を郵送しますので、その通知が届いてから窓口で手続きをしてください。

- 【切り替え期間】平成31年3月14日(木)～29日(金)
(土日・祝日除く)
- 【場所】本部町役場保険予防課国保班（庁舎1階奥側）
- 【時間】午前8時30分～午後5時15分(正午～午後1時のお昼休みは除く)
- 【持参するもの】
 - ①現在お持ちの国民健康保険証もしくは免許証
 - ②3月1日以降に納めた国保税の領収書(忘れると証更新ができません)
 - ③保険証更新のお知らせ通知
 ★未納がある世帯は納付状況や納付計画等を考慮した上で【短期被保険者証】または【被保険者資格証明書】を交付します。

3月下旬になっても更新についての連絡がない場合は、保険予防課までご連絡ください。



平成31年度 乳がん・子宮がん 集団検診のお知らせ

- ①本部町役場から、4月に「健診通知書・がん検診受診券」をお送りします。
- ②届いた「健診通知書・がん検診受診券」を確認して、「助成対象」と書かれた検診を確認します。
- ③乳がん検診ご希望の方はご予約のお電話をします。
※子宮頸がん検診は予約は要りません。

実施日	会場	実施される検診	予約	検診受付時間
4月25日(木)	地域福祉センター (大浜 本部町産業支援センター裏)	乳がん検診 子宮頸がん検診	必要 不要	午後2時～ 3時

※予約受付は4月1日(月)から。

注意事項

- 子宮頸がん検診は直近の生理から3日以上経過していなければ受診する事はできません。

予約・お問い合わせ 本部町保険予防課 TEL.47-5602

注意 カセットボンベ・スプレー缶(エアゾール缶)を安全に処理しましょう

カセットボンベ・スプレー缶(エアゾール缶)を適切に処理しないと火災が発生する危険性があります。

平成30年12月16日に札幌市において、大量のエアゾール製品の内容物が屋内で噴射され、滞留した可燃ガスに引火したことが原因とみられる爆発による火災事故が発生しました。

今後このような事故を無くすためにも以下の点に気を付けてカセットボンベ・スプレー缶(エアゾール缶)を適切に取り扱ってください。

- ①製品を最後まで使い切る。
- ②缶を振って音を確認するなどにより充填物が残っていないか確認する。
- ③ガス抜きキャップがある製品は、火の気のない風通しのよい屋外でガス抜きキャップを使用して充填物を出し切る。

お問い合わせ 本部町保険予防課 TEL.47-5602

平成31年度 住民健診が4月から始まります!

- ①本部町役場から、4月に「健診通知書・がん検診受診券」をお送りします。
- ②届いた「健診通知書・がん検診受診券」と「保険証(受診券)」を持って、お好きな会場へお越しください。
- ③待ち時間の少ない予約制健診を準備しました。お急ぎの方は是非ご利用ください。

健診日	健診会場	備考	受付時間
4月10日(水)	瀬底集落センター		午前8時30分～ 10時30分
4月11日(木)	豊川公民館		
4月12日(金)	本部町役場		
4月13日(土)	本部町役場		
4月15日(月)	伊豆味公民館		
4月16日(火)	谷茶公民館	送迎あり(下表参照)	
4月17日(水)	崎本部公民館		
4月18日(木)	ウェルネスセンター (もとぶ元気村:浜元410番地)	予約制 (TEL:47-5602)	
4月19日(金)	町民体育館	送迎あり(下表参照)	
4月22日(月)	備瀬公民館		
4月23日(火)	健堅公民館		
4月24日(水)	ハーソー公園	送迎あり(下表参照)	
4月25日(木)	地域福祉センター (大浜 本部町産業支援センター裏)	午後に婦人科検診 実施します(予約制)	
4月26日(金)	伊野波公民館		
6月16日(日)	本部町役場	予約制(TEL:47-5602)	
8月18日(日)	本部町役場		
10月6日(日)	本部町役場		

※予約受付は4月1日(月)から。

(送迎時刻表)

日付	発車時刻			行き先
	8:00	8:10	8:20	
4月16日(火)			辺名地公民館 発	谷茶公民館
4月19日(金)	野原公民館 発	浦崎公民館 発	浜元公民館 発	町民体育館
	古島公民館 発	大堂公民館 発		
4月24日(水)	謝花公民館 発	北里公民館 発	嘉津宇公民館 発	ハーソー公園
	新里公民館 発	具志堅公民館 発		

※帰りの各公民館行きの便は、健診終了後に発車します。

予約・お問い合わせ 本部町保険予防課 TEL.47-5602



毎月第3水曜日は、町民ホール（役場1階）にて行政相談所を開設します。今月は3月20日（午後2時～4時）だよ。

母乳相談会のご案内

「母乳で頑張りたいけど足りてるのかな?」「ミルクと混合にしたいけどどうしたらいい?」「卒乳、断乳のポイントは?」など、母乳にまつわる何でも相談会を行ないます。

お子様連れでお気軽にお越しください。

- 【日 時】平成31年3月11日(月) 午前9時30分～11時30分
- 【場 所】地域子育て支援拠点「もとぶっこ」
(渡久地231番地：090-3793-3850)
- 【内 容】母乳にまつわるミニ講話、個別相談
- 【講 師】名桜大学助産専攻科助教 小柳弘恵 (アドバンス助産師)
- 【費 用】無料
- 【準備物品】親子健康手帳・小タオル

お問い合わせ 本部町保険予防課 TEL.47-2103

学校給食調理員賃金職員募集のお知らせ

- 【業務内容】学校給食の調理及び食器洗い(未経験者でも可)
- 【募集人員】1人
- 【雇用形態】賃金職員
- 【業務期間】平成31年4月1日～10月31日(契約更新の相談可)
- 【賃 金】日給7,000円(調理士免許有)・日給6,400円(調理士免許無)
- 【勤務時間】午前7時45分～午後4時30分
- 【休 日 等】土・日・祝日
- 【申込方法】履歴書提出の前に学校給食センターへ電話連絡をお願いします。
履歴書提出と同時に面接を行います。
- 【必要書類】履歴書(写真添付)1部
- 【提出先】本部町立学校給食センター(本部町字山川716)

お問い合わせ 本部町立学校給食センター TEL.48-2213

平成31年度 行政相談開催日

〈受付時間〉

月	日	曜日	時間
4	17	毎月第3水曜日	午後2時～4時
5	15		午前10時～午後3時
6	19		午後2時～4時
7	17		午後2時～4時
8	21		午後2時～4時
9	18		午後2時～4時
10	16		午前10時～午後3時
11	20		午後2時～4時
12	18		午後2時～4時
1	15		午後2時～4時
2	19		午後2時～4時
3	18		午後2時～4時

毎月第3水曜日、役場町民ホールにて、行政相談所を開設いたします。役場の仕事へのご意見、ご要望をお受けして、その解決を促進するとともに、皆さんの声を行政に役立てるものです。行政相談員の根路銘国貞が相談に応じます。相談は無料・秘密厳守です。

【場所】本部町役場1階町民ホール



お問い合わせ 本部町総務課 TEL.47-2101

はつらつ運動教室

自分らしい生活を送るために「からだにいいこと」始めませんか?

椅子に座ってのストレッチや筋肉トレーニング、リズム体操、棒体操、脳トレなど、ご自分の体力に合わせて運動していただけます。健康に関するミニ講話も行っています。

教室の初回と終了時には体力測定を行うので、からだの変化を実感することができます。自宅でも実践できる運動です。みなさんぜひご参加ください。

【対象者】65歳以上で運動制限のない方

【定 員】25人

【期 間】平成31年5月15日～7月31日(予定)

【日 時】毎週水曜日 午後2時～3時30分

【場 所】本部町産業支援センター・アジマーもとぶ(2階研修ホール)

【参加費】無料

【送 迎】なし

【お申込み】平成31年3月27日～4月24日



お問い合わせ 本部町地域包括支援センター(福祉課内) TEL.43-0565

水中エクササイズ教室

いつまでも「自分らしい生活を送る」ために元氣なからだを取り戻そう!

歩行に不安がある、膝や腰の痛みがあり陸上での運動では痛みが強い、また、手術前や手術後で筋力をつけたい等、短期的に運動機能を改善したい方へ少人数での運動教室を行っています。健康運動指導士により、一人一人に合わせた運動指導を行っていきます。健康に関するミニ講話もあります。

【対象者】65歳以上で運動機能に不安がある方

【定 員】5人

【期 間】①平成31年 4月10日～ 6月26日(予定)
②平成31年 7月 3日～ 9月25日(予定)
③平成31年10月 2日～12月18日(予定)

【日 時】毎週水曜日 午前9時30分～11時

【場 所】もとぶ元気村ウェルネスセンター(海水ジャグジープール)

【参加費】無料

【送 迎】あり

【お申込み】

希望される方は、地域包括支援センターまでご連絡ください。

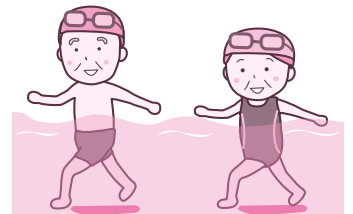

お問い合わせ 本部町地域包括支援センター(福祉課内) TEL.43-0565



【町県民税・軽自動車税・固定資産税・国民健康保険税】の納付は便利な口座振替がおすすめです。

ご寄付 本部町ちゅらまちづくり応援基金
ありがとうございました。平成30年12月16日～31年1月15日分
件数1,768件……………総額45,386,000円
●詳細は町ホームページに随時更新予定です。

3・4月の町内行事・イベント情報

日程	行事・イベント	場所
3月	1日 本部高校卒業式	
	3日 本部町駅伝大会	町運動公園
	9日 町内中学校卒業式	
	12日 リサイクルフェア	町立図書館
	16日 おはなし会	町立図書館
19日 町内小学校卒業式		

4月 8日 本部・上本部中学校、本部高校入学式
9日 本部・上本部・瀬底小学校、伊豆味小中学校入学式
●町内イベントは町ホームページのイベントカレンダーでも確認できます。

3月は後期高齢9期の納付月です

平成30年度町税・国保税の納め忘れはありませんか？
※3月は固定資産税4期・国保税8期・後期高齢8期・未納の方に督促料100円が発生します。

納付月	4月	5月	6月	7月	8月	9月	10月	11月	12月	1月	2月	3月
固定資産税		○ 1期		○ 2期					○ 3期		○ 4期	
町県民税			○ 1期		○ 2期		○ 3期			○ 4期		
軽自動車税		○										
国保税				○ 1期	○ 2期	○ 3期	○ 4期	○ 5期	○ 6期	○ 7期	○ 8期	
後期高齢				○ 1期	○ 2期	○ 3期	○ 4期	○ 5期	○ 6期	○ 7期	○ 8期	○ 9期

3月の夜間納税相談日 **平成31年3月25日(月)** 午後5時30分～7時30分

※毎月25日実施（25日が休日であれば翌平日）
※納税相談の際は、事前に電話連絡をお願いします。

相談できる税 / 固定資産税・町県民税・軽自動車税・国保税・後期高齢者医療保険料

お問い合わせ 保険予防課 TEL.47-2701 町税対策課 TEL.47-5629

水道料金についての3つのお知らせ

- ①集金は**平成31年3月31日**をもって終了となります!!
- ②納付は便利な口座振替をお願いします!!(申込書は集金人が持っています)
- ③水道の名義人又は郵送先住所が、実際と違う場合は、役場の公営企業課にて変更届出をお願いします!!
(そのままですと、納付書が届かなくなることがあります。なお、どうしても手続きに本人が来られないときは、委任状を取得し、代理人が手続きをお願いします。)

お問い合わせ 本部町公営企業課 TEL.47-3044

年金を受けている方が所在不明になったときはお届けが必要です

○1月以上所在不明になったとき

- ・年金を受けている方の**所在が1月以上明らかでないときは**、その世帯の**世帯員の方は所在不明についての届出を速やかに行う必要があります**。提出先はお近くの**年金事務所**です。
- ・お届けいただいた後、受給権者ご本人の健在を確認し、所在が不明な場合は、年金の支払いが一時止まります。
- ・年金の支払いが止まっている方の所在が明らかになったときは、年金のお受け取りを再開するための手続きが必要になります。お近くの年金事務所までご連絡をお願いします。

お問い合わせ 『ねんきんダイヤル』またはお近くの年金事務所へ

<受付時間>

月曜日	午前8時30分～午後7時	＊月曜日が祝日の場合、翌開所日は午後7時まで。
火～金曜日	午前8時30分～午後5時15分	＊祝日(第2土曜日を除く)、12月29日～1月3日はご利用いただけません。
第2土曜日	午前9時30分～午後4時	

○お問い合わせの際には、基礎年金番号が分かるものをご用意ください。



0570-05-1165

050で始まる電話でおかけになる場合は(東京)03-6700-1165

沖縄県町村交通災害共済組合への加入申込について

交通災害共済とは、交通事故の被災者の窮状を救い、経済的損失を軽減するため、加入者1人1人が相互扶助協力の精神に基づき、見舞金を支給する事業です。

【加入要件】本部町に住民登録、外国人登録がある方

※学生のため一時的に転出している場合でも加入できます。

【共済掛金】年間1人 500円

【共済期間】平成31年4月1日～32年3月31日

但し、中途加入は加入日の翌日から

【申込受付窓口】各行政区事務所(平成31年2月1日～3月31日)

本部町総務課(随時受付)

お問い合わせ 本部町総務課 TEL.47-2101

新規就農研修生募集について

農業担い手(主にパインアップル)を育成確保し、自立的経営農家としての後継者を育成するために研修生を募集します。研修生には次世代人材投資事業交付資金として年間150万円(最長2年間)が交付されます。

【募集期間】平成31年5月上旬～下旬予定

【募集人員】2人 【年齢】45歳未満

【研修場所】名護市屋我地農業後継者育成施設等

【研修内容】パインアップルを中心とした一連の農作業研修を最長2年間行います

お問い合わせ JAおきなわ北部地区営農振興センター 営農総合部
新規就農コーディネーター TEL.090-6859-2813



約7千本の桜が、訪れる人を魅了する第41回もとぶ八重岳桜まつり（主催・本部まつり実行委員会）が1月19日から2月3日の日程で開催されました。たくさんのお花が八重岳を彩り、県内外から訪れた多くの来場者に春の訪れを告げていました。

まつりのオープニングで平良町長は多くの桜を植えた先人に感謝の言葉を述べ「全国の桜前線は、八重岳からスタートする。来場者に祭りを満喫してもらいたい」とPRしました。19日、20日にはいちばん桜歩け歩け大会、本部小学校音楽部演奏、本部高校学習成果発表、MOTOBUっ子ショー、石くびり大会など多彩なイベントが行われました。まつり期間中、約12万7千人の来場があり、桜並木の散策や写真撮影など多くの方が八重岳の桜を楽しんでいました。



沖縄空手上地流の奉納演舞



鏡開き

ひとあし、お咲きに。

第41回もとぶ八重岳桜まつり

ご協賛いただきありがとうございます。大盛況に終わりました第41回もとぶ八重岳桜まつりへ町内外から多数のご協賛をいただき誠にありがとうございました。



本部高校生によるバンド



もとぶ八重桜花団・本部っ子八重さくら太鼓演舞



いちばん桜歩け歩け大会



MOTOBUっ子ショー

「もとぶ八重岳桜の保全育成協力金」にご協力いただきありがとうございました

本協力金の趣旨にご賛同いただき、ご協力いただいた来場者の皆様、誠にありがとうございました。1月19日から2月3日の間で**4,543,443円**の協力金を頂きました。本協力金は、八重岳一帯の保全に活用させていただきます。