

広報 もとぶ

March | 第432号

第47回もとぶ八重岳桜祭り 開催



いぶく
伊福くりあ

— 勤務先 —
ホテルマハイナ
ウェルネスリゾート
オキナワ
(名護市在住)

ひがまの
比嘉真乃

— 勤務先 —
一般財団法人
沖縄美ら島財団
(本部町在住)

のせいまあや
野瀬井茉綾

— 勤務先 —
名桜大学在学
(名護市在住)

抱負

本部町の魅力を沢山の方に
PRできるよう全力で頑張ります!!

2025 もとぶミス桜

INDEX

- 第47回もとぶ八重岳桜祭り 2
- 体験の翼 3
- 南米子弟研修生修了証授与式ほか 4
- 本部高校 NEWS 5
- 情報広場 6~11
- 本部町児童生徒表彰式 12

第5回 もとぶ八重岳 新緑まつり開催!!

3月15日(土) オープニングセレモニー13時~
場所:八重岳桜の森公園





3月23日(日) 第2回ランバイクレース～やえだけフレッシュグリーンカップ～が開催されるよ!

ひとあし、お咲きに 第47回 もとぶ八重岳桜まつり

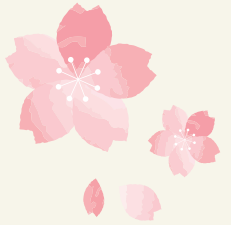

町内小中学生吹奏楽部による演奏披露

1月18日から2月2日、第47回もとぶ八重岳桜まつり(主催:同まつり実行委員会)が開催されました。約7千本のカンヒザクラが、県内外から訪れた多くの来場客に春の訪れを告げました。
オープニングセレモニーで挨拶を行った平良武康町長は「八重岳の桜は訪れる人に感動を与える。ご家族や友人の方々と一緒にお楽しみください」とPRしました。
18日・19日には桜いちばん歩け歩け大会、わんぱく綱引



もとぶっ子ショー ファーストステップ

き大会、町内小中学校吹奏楽部演奏、豊年祭舞台演舞披露(瀬底・伊豆味)、各種団体カラオケ大会、石くびり大会など多彩なイベントが行われました。石くびり大会には、15人がエントリーし、大勢の観客を前に緊張しながらも一杯、練習の成果を披露しました。優勝した広島県在住の重総子さんは「奄美出身の祖母の影響を受けて独学で始めた。優勝できてとても嬉しい」と笑顔で喜びました。



11 住み続けられるまちづくりを



わんぱく綱引き大会



伊豆味区 加那よ一天川



瀬底区 獅子舞

優勝を受賞した重総子さん



カラオケ大会

審査員特別賞を受賞したアリエルさん



もとぶっ子ショー ドリーム保育園





3月9日(日) クメノサクラまつり・いずみの森マーケット同時開催！(伊豆味駐車場)



令和6年度 南富良野町・本部町親善交流事業 第32回冬の北海道(南富良野町)体験の翼



本部町親善交流団22人(児童16人、引率者6人)が1月27日～1月31日にかけて、「友好の町」である南富良野町において冬の北海道を体験しました。今年で32回目を迎える本事業は、本部町の次世代を担う児童の健全育成を目的に実施しており、これまでに本部町から500人余りの児童生徒が参加し、気候や文化など多くの面で異なる両町の交流を深めてきました。

交流団は、南富良野町の皆様のあたたかい歓迎のもと、同町小学生との交流学习やスキー体験、ワカサギ釣り体験、カーリング体験、オリンピックミュージアム見学などを行い、雪国の生活や文化を肌で感じてきました。また、ポテトチップス工場見学やホームステイ



なども行われ充実した4泊5日間を満喫しました。

本部小学校5年生の喜納政仁さんは「ホームステイではドキドキしたけど受け入れてくれた家族と仲良く遊んだりしてとても楽しかった」と話しました。上本部学園5年生の牛島希紗さんは「初めてのスキーで朝早くから夜遅くまで滑って楽しかった。南富良野町の皆さんが、とても優しく温かく受け入れてくれたので初めての北海道を楽しく過ごすことができました。また南富良野に行きたい」と話しました。

今年の6月末には、南富良野町の交流団が沖繩の夏を体験するため本町を訪れる予定です。町民の皆様のアたたかい歓迎をよろしくお願いします。



南富良野西小学校とのスキー交流



はじめての雪体験



カーリング体験



交流会で三線の披露



3月はクメノサクラが見頃だよ！

世界に広がるムトウブンチュの輪 南米子弟研修生修了証授与式



2月14日、字大浜の産業支援センターで南米子弟研修生の修了証授与式が行われました。本町では、南米に渡った町出身者の子弟を研修生として受け入れ、人材育成や南米諸国との友好親善を図る事業を平成7年から行っています。今年度はブラジルから、池原デニゼあきなさんとシルバ・サントス・グスタヴォ・アリエルさんが沖縄を訪れました。2人は昨年9月から、名桜大学の日本語講座や饒平名知政民謡研究所の三線教室の研修を受けるとともに、町内各種行事・イベント等に参加して沖縄の伝統、文化を学びました。

同式では、三線教室で習った「島人の宝」、「安里屋ユンタ」の2曲を披露するほか、アリエルさんが第47回もとぶ八重岳桜祭りの石くぶり大会に出場したことから、「石くぶり」を披露し会場を盛り上げました。



[曾祖父が備瀬出身]
シルバ・サントス・グスタヴォ・アリエルさん
家族や祖先の歴史を知ることができて良かった。色々な体験もできた。学んだ全てのことを活かし、沖縄の文化をブラジルで伝えていく。にふえーでーびたん！obrigado!



[祖父が具志堅出身]
池原デニゼあきなさん
日本語や三線、琉球舞踊を学ぶことができて良かった。初めての挑戦が沢山あり、とても充実した特別な体験をすることができた。この経験は私の宝です。ありがとうございました！

町営住宅瀬底第3団地鍵引渡し式



2月20日、町役場で町営住宅瀬底第3団地の鍵引渡し式が行われました。2月に完成した同団地は、瀬底区に新たに若年層の定住を図ることを目的に子育て世帯を対象としており、2階建ての6世帯で3LDKの造りとなっています。

瀬底区の内間清彦区長は「若者が増え明るくなることを大変嬉しく思う。行事等にもみんな参加して楽しく過ごしてい

ただき、瀬底区を盛り上げてほしい」と歓迎の挨拶を述べました。平良武康町長は「学校も近く、綺麗な海に囲まれ素晴らしい環境だと思う。瀬底区の一員となって幸せな家庭を築いていって欲しい」と話しました。

同団地の整備は、北部振興策事業（地域住宅交付金）を活用しました。





ホエールウォッチングが楽しめる時期だよ！

令和6年度 2月号

OKINAWA

もとふ
高校

魅力化プロジェクト

小さな学校 大きな夢

本部高校 NEWS

February

vol.22



3年生ありがとう

送別球技大会

優勝おめでとう！



1年生スポーツコース

2月10日、3年生の高校生活最後の思い出作りとして、全学年クラスごとの球技大会が行われました。男女混合で9人制という事もあり、楽しみながら試合を行う様子が見られました。優勝は、3年生を抑えて1年生のスポーツコース！3年生チームは惜しくも準優勝でしたが、後輩たちにかっこいい姿をたくさん見せてくれました。



準優勝は
3年生
チーム



各クラスの
MVP者たち

県内高校生による「学び」のプレゼン大会 マイプロジェクトアワード2024 沖縄県サミット



県内35チーム参加



in 沖縄国際大学



町内の中学2年生対象 本身体験ツアー

町内の中学2年生対象



2月8日、県内の高校生が学びをプレゼンし合う大会で、参加した35チーム中、本校が代表2チームに選ばれ、その後唯一の「沖縄の未来

優勝しました！



「夢実現武」 ラジオメンバー

のタネ」賞を受賞。当日は、夢実現武の活動を通して成長した自分達の物語を[ラジオ番組風]にプレゼンし、会場を沸かせていました。

編集後記

[編集担当 / 高校魅力化CN 田辺 由香里]

全員でマイプロ応援に！



夢実現武 計16人

気づけば「夢実現武」メンバーも16人に！(1年6人,2年10人)今回のプレゼンで、2年生が後輩たちに素晴らしい姿を見せてくれました！帰りの車の中でやり切った先輩たちが号泣しながら振り返る姿を見て、私も思わず号泣してしまいました。笑



感動を
ありがとう♡

LINE

Instagram



1月21日、町内の中学2年生向けに、本校の授業や部活動を体験してもらおうツアーが行われ、約140人が参加しました。先生や先輩たちからの説明を受け、実際の高校生活を約2時間体験していました



本部町子育てLINE公式アカウントでは、健診・予防接種・イベント等の子育て支援情報をお届けしています！

もとぶっ子 アスリート

本部小学校女子バスケットボール

Aチーム

第37回海邦国体記念大会

ベストプレイヤー賞 仲田 心夏 / 知念 明星

優勝

第120回国頭地区ミニバスケットボール
交歓会新人大会 (Aチームの部)

ベストプレイヤー賞 金城 楓花

3位



Bチーム

第120回国頭地区ミニバスケットボール
交歓会新人大会 (Bチームの部)

ベストプレイヤー賞 比嘉 陽季

準優勝



本部小学校男子バスケットボール

第120回国頭地区ミニバスケットボール
交歓会新人大会 (Bチームの部)

ベストプレイヤー賞 伊野波 直旺

準優勝



第24回国頭地区ミニバスケットボール
交歓会Cチーム大会

ブロック優勝



町内の子どもたちの笑顔をお届けするコーナーです！

もとぶっ子 写真館



元気に100迎えました！
いれい うみ
伊禮 宇実ちゃん (4カ月)



我が家のアイドル♡
沢山 食へんちゃん(11カ月)
おおしろ いた
大城 絃ちゃん (11カ月)



今週の甲冑は山田
うえま こはく
上間 琥白ちゃん (5歳)

【募集対象】町内在住の0～7歳

【応募方法】本部町子育てLINE公式アカウントのトーク機能から必要事項を記入し、画像データを添付の上送信してください。

【必要事項】①おさんの名前、②ふりがな、③年齢または月齢、④一言コメント

●応募数によって掲載時期が変動しますのでご了承ください。

本部町子育て [ID: @vfr8854q]

LINE友達追加 ▶▶





空気が乾燥しやすい季節だね。火災が発生しやすいため、火の元には注意しましょう！



消防だより

高規格救急車 導入

当消防組合に新しい高規格救急車が配備されました。

大型クルーズ船の寄港や大型テーマパークの開業に伴う、観光客のさらなる増加等により、多種多様な救急事案に対応できるよう電動ストレッチャー、12誘導心電図モニター等が積載されたブルーラインを基調とした車両となっております。

救急体制の強化及び観光地・観光施設とも連携し、住民をはじめ、観光客の安心・安全が守られる地域を目指していきます。



お問い合わせ先：本部町今帰仁村消防組合 本部消防署 ☎0980-47-7119 今帰仁分遣所 ☎0980-56-1119



パスポートについての重要なお知らせ

令和7年3月24日申請受理分から、偽造・変造対策を大幅に強化した新パスポートの発給が開始されます。新パスポートは、国立印刷局で作成されるため、交付までの所要日数と手数料が下記のとおり変更になります。

所要日数が約1週間長くなりますので、パスポートの作成を予定している方はご注意ください。



所要日数

変更前	変更後
10開庁日(約2週間)	14開庁日(約3週間)

手数料

	変更前	変更後
10年	16,000円	16,300円
5年	11,000円	11,300円
12歳未満	6,000円	6,300円
変更	6,000円	6,300円



バイクや軽自動車の抹消 名義変更手続きはお済みですか

軽自動車税(種別割)は、**4月1日現在の所有者または使用者に年額が課税されます。月割や払い戻しの制度はありません。**

- ・車両を譲ったとき
- ・使用不能で処分するとき
- ・他市町村へ住所変更したとき



これらの場合は、早めの手続きをお願いします。
手続き場所は、車両区分により異なります。

- 軽自動車
 - ☎ 軽自動車協会 TEL.050-3816-3126
- 軽二輪・二輪小型(125cc超のバイク)
 - ☎ 陸運事務所 TEL.050-5540-2091
- 原付自転車(125cc以下のバイクなど)
 - ☎ 住民課資産税班 TEL.0980-47-2417



那覇地方裁判所沖縄支部、同名護支部 同平良支部及び同石垣支部が管轄する 不動産執行事件の本庁集約について

那覇地方裁判所では、令和7年4月1日以降、那覇地方裁判所沖縄支部、同名護支部、同平良支部及び同石垣支部が管轄する不動産執行事件を那覇地方裁判所本庁に集約して処理することとしましたのでお知らせします。

不動産執行事件に関するお問い合わせは、次の担当係までお尋ねください。

☎ 〒900-8567 沖縄県那覇市桶川1-14-1
那覇地方裁判所本庁 民事第3部執行係
TEL.098-918-3328 (不動産競売担当直通)



沖縄県北部地域で農作物や農機具の盗難が相次いでいます。注意しましょう！



本部町にお住まいの方へ 令和7年4月1日から こども医療費助成対象年齢を拡大!!

15歳

到達後の年度末
(中学校終了まで)



18歳

到達後の年度末
(高等学校終了年代まで)



本部町こども医療費助成事業18歳まで拡大されます。

本部町こども医療費助成制度に該当する0歳から18歳までの全てのお子様の「受給資格者証」(ピンク色)を3月末までに郵送いたします。

※3月末までに受給資格者証が届かない、記載に誤りがある場合等にご連絡ください。
※詳しい内容については、町ホームページまたはQRコード読み取りにてご確認ください。



☎ 本部町役場 子育て支援課 こども医療費助成 ☎ 0980-47-2180



生活支援サポーター養成講座 受講者募集のお知らせ

あなたのできることで、高齢者の「ちょっとした困りごと」をお手伝いするサポーターになってみませんか？
買物やゴミ出し、掃除など、お手伝いするサポーターです！

このような方へ
おススメ

- 地域活動へ興味がある方
- ボランティア活動したい方
- 日曜大工が得意な方
- 隙間時間を活用したい方

日 時：令和7年3月27日(木) 午後2時～4時

場 所：本部町役場 会議室1-1

対 象 者：町内在住で高齢者のお手伝い活動に興味がある方

定 員：15名

申込期限：令和7年3月24日(月) 午後5時まで

申込方法：下記、お問い合わせに電話連絡ください。

☎ 本部町役場 高齢者福祉班 (担当：玉城さおり)
☎ 0980-47-2165



令和6年度 児童手当制度の 改正について (令和6年10月から)

- ① 18歳～22歳年代(平成14年4月2日生～平成18年4月1日生)の子がいて、
 - ② その子の生計(生活費(食事、家賃等)又は学費等)の負担があり、
 - ③ かつ、その子を含めて児童を3人以上養育している。
- 場合は、申請により児童手当額が変わる場合があります。

令和7年3月31日までに申請し認定された分については、令和6年10月まで遡及となりますが、4月以降の申請は、申請した翌月分から額改定となりますのでご注意ください。

※申請が必要な世帯であるか確認したい場合は下記までご連絡ください。



☎ 【提出・問い合わせ先】本部町役場 子育て支援課
☎ 0980-47-2180



本部町LINE公式アカウントでは、暮らしの情報や災害情報などをいち早くお届けしています。



【農業委員会より】 主な申請関係の受付期間の変更について



●農地の許可申請等の受付期間を変更します。

農業委員会の事務処理の迅速化及び適正化を図るため、令和7年4月から農地法第3条・4条・5条等の許可申請及び各種証明願の受付期間を下記のとおり変更いたします。

【許可申請等の受付期間】

変更前（令和7年3月まで）	変更後（令和7年4月から）
毎月15日 閉庁日の場合は 次の開庁日まで	毎月1日～10日

ただし、1日が閉庁日の場合は次の開庁日から申請を受け付けし10日が閉庁日の場合は次の開庁日まで受け付けます。

また、この申請受付期間の変更は、農業委員会の議案として取り扱われる許可申請及び非農地証明願についてであり、農地法の規定による届出等については従来通り随時受付いたします。

【注意】

書類に不足・不備等がある場合は受付ができませんので、必ず事前にお問い合わせや相談をしていただきますようお願いいたします。

問 農業委員会事務局 ☎0980-47-2412 FAX0980-51-6007



満名川沿いの草刈清掃を実施しました

今年度も、字並里の笹川から本部小学校までの満名川沿い約2.0kmの草刈清掃を実施しました。これは、満名川にて取水をしている沖縄県企業局の令和6年度水源環境保全活動支援事業による補助を受け、町が実施したものです。この活動により、河川環境の保全に大きく貢献できたものと考えています。



草刈・清掃作業の様子



世界自閉症啓発デー・発達障がい啓発週間 イベントのお知らせ

毎年4月2日は「世界自閉症啓発デー」、4月2日～8日は「発達障がい啓発週間」です。自閉症や発達障がいについて理解を深めていくため、全国各地でさまざまなイベントや活動が開催されます。



昨年の様子

本町では昨年に引き続き、「発達コミュニティもとぶ子育てゆんたく会」と「多様な学びユンタク会やんばる」のご協力を得て、パネル展を開催しますので、ぜひお越しください。今回は、パネル展示（困り感に合わせたグッズなど）、図書の展示があります。

【場所】本部町役場 1階町民ロビー

【期間】令和7年4月2日（水）～8日（火） ※土日は除く
午前9時～午後5時

問 福祉課 福祉班 ☎0980-47-2165



TGRラリーチャレンジ イベントのお知らせ

TOYOTA GAZOO Racing Rally Challenge in 沖縄（自動車競技会）

【日 時】3月16日（日）※3月15日は車検やレッキのみ実施
【場 所】名護市民会館（サービスパーク、セレモニアルスタート）
八重岳桜の森公園（スペシャルステージ観戦）



TOYOTA GAZOO Racing PARK（イベント）

【日 時】3月16日（日）9時～16時
【場 所】名護市民会館
【料 金】入場無料

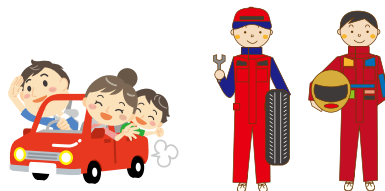



沖縄県北部地域で農作物や農機具の盗難が相次いでいます。注意しましょう！



故仲田善明先生の資料寄贈

故仲田善明先生の資料が317点（書籍111、写真等84、民具・工芸16、陶磁器16、貝類90）が本部町立博物館に寄贈されました。

仲田先生は教育者として多くの児童・生徒を育てる傍ら、本部町の歴史・文化にこだわった研究をされ『本部町史』をはじめ、『瀬底誌』『本部のシヌグ』などを著すとともに文化活動にも尽力していただきました。氏はその研究が認められ、沖縄文化協会から第20回「比嘉春潮賞」を受賞しています。

善明先生の自宅2階の書斎からは、対岸の瀬底島が一望でき、生まれ故郷への愛着が偲ばれる空間でした。資料の寄贈は、善明先生のご遺族宮原智恵氏のご厚意によるものです。



故仲田善明先生寄贈資料（本部町立博物館ギャラリー）



沖縄県町村交通災害共済組合への加入申込について

交通災害共済とは、交通事故で困っている被災者を救い経済的損失を軽減するため、加入者1人1人が相互扶助協力の精神に基づき、見舞金を支給する事業です。

【加入要件】

本部町に住民登録、外国人登録がある方

※学生のため一時的に転出している場合でも加入できます。

【共済掛金】

年間1人 500円

【共済期間】

令和7年4月1日～令和8年3月31日

但し、中途加入は加入日の翌日から

【申込受付窓口】

各行政区事務所（令和7年2月3日～令和7年3月21日）

本部町役場総務課（随時受付）

☎ 総務課 ☎0980-47-2101

図書室だより

本のリサイクルフェアのお知らせ

保存期限の切れた雑誌や除籍本などのリサイクルフェアを下記の通り開催します。

譲渡本がなくなりしだい期間中であっても終了いたします。

なお、町民に限っての譲渡となっております。

【期間】2025年3月7日（金）～9日（日）

【場所】もとぶ文化交流センター2階 ロビー



本部小学校 創立120周年タイムカプセル開封式

【期 日】令和7年3月21日（金）

【時 刻】14:00～15:00

【場 所】本部小学校 体育館 裏

【参加者】本部小学校2001年度
（平成13年度卒業生及び在校生）
期成会等、関係各位

140周年記念式典に併せて、2022年（令和4年）3月10日に20年の時を経て、120周年事業のタイムカプセルを開封予定でしたが、コロナ禍の影響を受け式典の中止を余儀なくされました。

今回3年越しではありますが、タイムカプセル開封式を行います。

当時本部小学校に在籍した方々も声を掛け合いご参加頂きますようよろしくお願いいたします。

当日ご参加いただけない場合でも、収納品については、本部小学校校舎内、または別の公共施設に展示を予定しております。展示期間については学校ホームページにてお知らせします。よろしくお願いいたします。

本部小学校 校長 島川 直樹

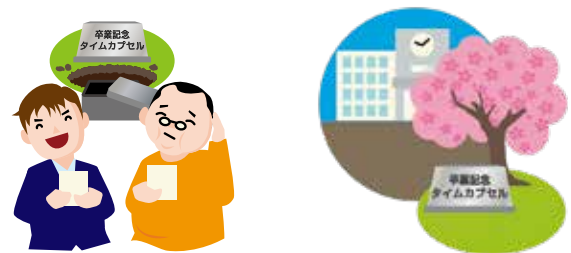



【町県民税・軽自動車税・固定資産税・国民健康保険税】の納付は便利な口座振替がおすすめです。

2025年3月

1 土
2 日
3 月 体操サークル(具志堅)
4 火
5 水 買い物支援(合同会社健壁)
6 木 買い物支援(具志堅) 3月議会開会(予定) 体操サークル(謝花) 3/7~ 3/9リサイクルフェア (図書資料室)
7 金 3/8・3/9フードフェスタ (もとぶ文化交流センター)
8 土 3/9~3/31もとぶクメノ サクラ祭り (9日オープニング14:00~)
9 日
10 月 体操サークル(具志堅)
11 火
12 水 買い物支援(合同会社健壁)
13 木 買い物支援(具志堅)
14 金 体操サークル(謝花)
15 土
16 日
17 月 体操サークル(具志堅)

18 火
19 水 買い物支援(合同会社健壁)
20 木 春分の日 買い物支援(具志堅) Sonomiピアノ教室発表会 (もとぶ文化交流センター)
21 金 体操サークル(謝花)
22 土
23 日 本部町文化協会発表会 (もとぶ文化交流センター)
24 月 体操サークル(具志堅)
25 火
26 水 買い物支援(合同会社健壁)
27 木 買い物支援(具志堅) 体操サークル(謝花) 資料整理日のため休館 (図書資料室)
28 金
29 土
30 日 車イスを送ろうチャリティー カラオケ (もとぶ文化交流センター)
31 月 体操サークル(具志堅)

2025年4月

1 火
2 水
3 木 買い物支援(具志堅)
4 金
5 土
6 日
7 月 体操サークル(具志堅)
8 火
9 水
10 木 買い物支援(具志堅)
11 金
12 土
13 日
14 月 体操サークル(具志堅)
15 火
16 水
17 木 買い物支援(具志堅)
18 金
19 土 おはなし会(図書資料室)
20 日
21 月 体操サークル(具志堅)
22 火

23 水
24 木 買い物支援(具志堅) 資料整理日のため休館 (図書資料室)
25 金
26 土
27 日
28 月 体操サークル(具志堅)
29 火 昭和の日
30 水

友だち募集中!

LINE

本部町の暮らし情報や災害情報など、各種情報をいち早くお届けします。

本部町ちゅらまちづくり応援基金 令和7年1月1日~ 令和7年1月31日分 件数149件 総額5,284,100円 **ご寄附** ありがとうございます

3月・4月のマイナンバーカード時間外、休日交付・申請窓口の開設について

時間外、休日交付・申請窓口は右記の通りです(交付に関しては予約制になっております。申請は予約必要ありません。お仕事帰りにでもお立ち寄りください)。

	時間外交付(毎週火曜日)	休日交付(毎月第2土曜日)
時間	午後5時30分~7時	午前9時30分~11時30分
3月	4日(火)、11日(火)、18日(火)、25日(火)	8日(土)
4月	1日(火)、8日(火)、15日(火)、22日(火)、28日(月) <small>※4月29日(火)が祝日のため</small>	12日(土)

電話予約・お問い合わせ 住民課 戸籍住民班 ☎0980-47-2102

本部町でマイナンバーカードが使える医療機関 (令和7年1月31日現在)

- 病院** もとぶ記念病院 もとぶ野毛病院 やんばるキッズファミリークリニック やまだクリニック
- 歯科** 本部マリン歯科 もとぶ歯科医院 らいおん歯科
- 薬局** ふく薬局もとぶ店 アイン薬局美ら海店 ばいん薬局もとぶ店 もとぶ薬局

令和6年度町税・国保税の納め忘れはありませんか?

3月は後期高齢9期の納付月です 納付期限: 令和7年3月31日

3月の夜間納税相談日 令和7年3月25日(火) 午後5時30分~7時30分

※納付期限を過ぎると、督促状が発送され、納付日までに延滞金がかかります。※滞納が続く場合は、法律に基づき滞納処分(差押等)をする場合があります。※毎月25日実施(25日が休日であれば翌平日)※状況により中止になることがあります。※納税相談の際は、事前に電話連絡をお願いします。※3月は固定資産税4期・国保税8期・後期高齢8期未納の方に督促料100円が発生します。引き続き未納が続くと延滞金も発生しますので、期限内の納付をお願いします。

【相談できる税】 ●固定資産税 ●町県民税 ●国民健康保険税 ●軽自動車税(種別割) ●後期高齢者医療保険料

問 健康づくり推進課 ☎0980-47-2701

問 住民課 ☎0980-47-5629

納付月	4月	5月	6月	7月	8月	9月	10月	11月	12月	1月	2月	3月
固定資産税		○1期		○2期					○3期		○4期	
町県民税			○1期		○2期		○3期			○4期		
軽自動車税		○										
国保税				○1期	○2期	○3期	○4期	○5期	○6期	○7期	○8期	
後期高齢				○1期	○2期	○3期	○4期	○5期	○6期	○7期	○8期	○9期

本部町児童生徒表彰式



2月9日、もとぶ文化交流センターで本部町児童生徒表彰式が行われました。この表彰は、地域や家庭で日頃から「人間性・学び・自立心」を合わせた総合的な力の向上に努めた児童生徒に贈られるもので、今年は33人が表彰されました。

本部小学校の黒島志南さんは「目の前の自分の役割を全力で尽くし、皆の見本となり、本部町を盛り上げられるよう努

力していきたい」と受賞を喜びました。喜納すえ子教育長は「自分らしく、可能性を信じ、心身ともに成長して欲しい」と話しました。

また、同表彰式では各小学校による総合的な学習時間の成果発表が行われ、地元の魅力や平和学習、ふるさと学習等で学んだことを紹介しました。

【人間性】

誠実、思いやり、礼儀、郷土愛、生命を尊ぶ心、感性

学校	学年	名前
上本部学園小学部	6年	高良 のぞみ
瀬底小学校	6年	大城 芽依
伊豆味小学校	6年	平良 虹舞
本部小学校	6年	親川 千翔
	6年	仲宗根 遥姫
	6年	平良 るる
上本部学園中学部	3年	中根 花那
本部中学校	1年	渡久地 優亜
	2年	親川 大翔
	3年	千野 心海

【学び】

知識・技能、思考力・判断力・表現力、体力

学校	学年	名前
上本部学園小学部	6年	山入端 晃帆
瀬底小学校	6年	上原 心花
伊豆味小学校	6年	小橋川 進希
本部小学校	6年	当銘 広洋
	6年	上原 心春
	6年	玉城 レアナ
上本部学園中学部	3年	喜納 紫月
伊豆味中学校	3年	松田 空輝
本部中学校	1年	金城 結花
	2年	新城 柚愛
	3年	渡久地 妃乃
本部高校	3年	仲田 耀



【自立心】

夢をもつ、やり抜く力、基本的な生活習慣、学びに向かう力、コミュニケーション能力

学校	学年	名前
上本部学園小学部	6年	平安山 夢絆
瀬底小学校	6年	金城 幸樹
伊豆味小学校	6年	渡口 珠里
本部小学校	6年	嘉手川 煌生
	6年	清水 一平
	6年	黒島 志南
上本部学園中学部	3年	知念 海来
本部中学校	1年	崎原 愛
	2年	比嘉 歩
	3年	高崎 小春
本部高校	3年	大城 琉世

本部町企業版ふるさと納税(寄附企業)ご寄附ありがとうございました

株式会社スペース



寄附を行った佐々木靖浩代表取締役社長(右から3番目)



寄附額 5,000,000円

(雇用の創出とともに、安心して働く環境の実現事業。「美ら海・美ら山」保全プロジェクト、農林水産業担い手応援プロジェクト)

【本社所在地】

〒103-0013 東京都中央区日本橋人形町3-9-4

【事業内容】

商空間プロデュース(プランニング、クリエイティブ、エンジニアリング、ディレクション、マネジメント等)

沖ハム総合食品株式会社



寄附を行った長濱徳洋代表取締役社長(右)



寄附額 2,000,000円

(子育て環境、教育環境の支援充実と創出事業)

【本社所在地】

〒904-0301 沖縄県読谷村字座喜味2822-3

【事業内容】

食肉加工製造販売、惣菜製造販売、レトルト食品製造販売、乾燥製品製造販売、飲料製造販売、精肉商品

本部町国保だより



例年 3 月におこなっていた保険証の更新はありません。

今お持ちの保険証、資格確認書は有効期限まで引き続き使用できます!!

令和 6 年 12 月 2 日より紙で発行していた健康保険証が新たに発行されなくなり、マイナ保険証を基本とする仕組みとなりましたが、今お持ちの健康保険証、資格確認書の有効期限が切れるときは下記のとおり交付しますのでこれまでどおり保険診療を受けられます。ご安心ください。

保険証利用登録済のマイナンバーカード

「マイナ保険証」をお持ちの方

「資格情報のお知らせ」を交付します。

「マイナ保険証」を利用してください。

資格情報のお知らせ(見本)▼



※マイナ保険証が利用できない医療機関では、「マイナ保険証」と「資格情報のお知らせ」をセットでご利用ください。

医療機関など受診の際は…

「マイナ保険証」をお持ちでない方

「資格確認書」を交付します。

「資格確認書」を利用してください。

資格確認書(見本)



※有効期限は令和 7 年 7 月 31 日です。
※年 1 回の更新をおこないます。

マイナンバーカードを健康保険証として利用するための手続き方法

STEP1

マイナンバーカードを申請

■申請方法

- ①住民課窓口で申請する
- ②オンラインで申請する
(パソコン・スマートフォンから)
- ③郵便で申請する
- ④まちなかの証明写真から申請する

STEP2

マイナンバーを健康保険証として登録

■利用登録方法

- ①医療機関・薬局の受付
(カードリーダー)で行う
- ②「マイナポータル」から行う
- ③セブン銀行 ATM から行う
- ④住民課、健康づくり推進課窓口で行う

STEP3

医療機関・薬局でマイナンバーカードを用いて受付

■受付方法

- ①顔認証つきカードリーダーライターにマイナンバーカードを置く
- ②本人認証を行う(顔認証か暗証番号)
- ③各種情報提供の同意選択をする

マイナ保険証利用登録の解除について

保険証利用登録がされたマイナンバーカードをお持ちの方が、利用登録の解除を希望する場合は、利用登録の解除申請が必要です。

国保窓口または郵送にて申請を受け付けます。

必要書類はお電話またはホームページでご確認ください。

マイナンバー総合フリーダイヤル

電話番号：0120-95-0178 (無料)

- ・平日：午前9時30分～午後8時
- ・土日祝日：午前9時30分～午後5時30分
(年末年始12月29日～1月3日を除く)

※マイナンバーカードの紛失、盗難などによる一時利用停止については、24時間365日受け付けています。

お問い合わせ

本部町役場 健康づくり推進課 国保班 TEL: 0980-47-2701

納期限を過ぎると…督促手数料と延滞金が発生します!!

国民健康保険税は、4月から翌年3月までの12ヵ月分を、7月から翌年2月までの8回に分けて納付します。国民健康保険税を定められた納期限内に納めることができず滞納すると、督促状、催告書が送付されます。それでも滞納が続き、納付相談にも応じない場合は、法律に基づき差押等の滞納処分を受けることがあります。

【督促手数料】(地方税法330条)

納期限までに納付されていない場合、納期限後20日以内に督促状が発送されます。

督促状1通につき、督促手数料100円を納めていただくこととなります。

※督促状の行き違いについて

各金融機関・コンビニ・クレジット決済等で納付された町税等の情報は、役場で確認できるまでに2~20営業日を要します。

そのため、納期限を過ぎて納付された場合、行き違いで督促状が届くことがありますので、ご了承ください。

【延滞金】(地方税法723条)

国民健康保険税を納期限までに完納されない場合、督促手数料とあわせて延滞金がかかります。



延滞金の計算方法

延滞金はその基礎となる税額に延滞金の割合及び納期限の翌日から納付の日までの日数を乗じて算出します。

※延滞金の基礎となる税額が2,000円未満であるときは、延滞金はかかりません。

計算式

$$\text{基礎となる税額} \times \text{延滞金の割合} \times \text{日数} \div 365 \text{日} = \text{延滞金}$$

延滞金は、納税義務者の履行遅滞に対する遅延利息として徴収するものです。

これは、納期限内に納付した人の利益を尊重し、また、納期限内の自主納税を促進して、納税秩序の確立を図るという趣旨に基づいています。

【国保税の滞納処分(差押等)実施状況】

(令和5年度)

給与差押	1件
預貯金差押	0件
交付要求	0件
合計	1件

【納付カレンダー】

納付月	固定資産税	町県民税	軽自動車税	後期高齢	国保税
4月					
5月	○1期		○		
6月		○1期			
7月	○2期			○1期	○1期
8月		○2期		○2期	○2期
9月				○3期	○3期
10月		○3期		○4期	○4期
11月				○5期	○5期
12月	○3期			○6期	○6期
1月		○4期		○7期	○7期
2月	○4期			○8期	○8期
3月				○9期	

【非自発的失業者に係る国保税の軽減】

解雇や倒産等で離職された方を対象に国保税の軽減があります。この軽減を適用するためには、申請が必要です。

対象者 次の全てに該当する方

- ①離職日の時点で65歳未満
- ②雇用保険受給資格者証又は雇用保険受給資格通知を持っている方で離職理由コードが次の番号の方

	離職理由コード
特定受給資格者	11・12・21・22・31・32
特定理由離職者	23・33・34

軽減内容

失業者本人の前年の給与所得のみを100分の30とみなして所得割を算定します。

申請方法

- ①雇用保険受給資格者証 (又は雇用保険受給資格通知)
 - ②国民健康保険証(資格確認書) 又はマイナンバーカード
- を持って、健康づくり推進課で申請書を記入し提出します。

国民健康保険一部負担金の減免・徴収猶予について

一部負担金とは医療機関の窓口で支払う自己負担額です。その一部負担金の支払が困難な場合に、申請により免除又は徴収猶予を受けられる制度です。

1. 減免を受けることができる世帯



① 震災、風水害、火災その他これらに類する災害により死亡、もしくは心身障害者となった場合、又は資産に重大な損害を受けたとき。



② 干ばつ、台風、冷害等による農作物の不作、不漁その他これらに類する理由により収入が著しく減少したとき。



③ 事業又は業務の休廃止、失業等(自発的失業又は定年による退職を除く。)により収入が著しく減少し、かつ、預貯金が基準生活費の3ヵ月以下であるとき。

④ ①～③に類する事由があったとき

※対象となる事実が発生した月から6ヵ月を経過しているときや国民健康保険税を滞納しているときは減免等の対象にはなりません。

2. 申請方法

次に掲げる書類を添えて、健康づくり推進課へ申請してください。

- (1) 生活状況申告書
- (2) 給与証明書
- (3) 申請理由を明らかにする書類
(罹災証明書や医師の診断書等)

柔道整復(整骨院・接骨院)の正しいかかり方

柔道整復師(整骨院・接骨院)や鍼灸師は医師ではないため、診療には『保険証が使える場合』と『保険証が使えない場合』があります。あとで全額自己負担となる場合もありますのでご注意ください。

健康保険が使える場合

● 捻挫・打撲・挫傷・肉離れ等

● 骨折や脱臼は応急処置の場合を除き医師の同意が必要です。



健康保険が使えない場合(自費)

- 日常生活や加齢からくる疲労や肩こり・腰痛・五十肩など
- スポーツなどによる肉体的疲労や筋肉痛など
- マッサージ代わりの利用
- 外科や整形外科で治療中の同時期に同部位の施術
- 医師の同意のない骨折や脱臼の施術(応急措置を除く)
- 神経痛(リウマチ・慢性関節炎など)
- 脳疾患後遺症などの慢性病



国民健康保険税の税率等改正のお知らせ

国民健康保険は、安心して医療が受けられるように、加入者の皆さんが納めた国民健康保険税と国などの公費によって成り立っています。沖縄県では、加入者負担の公平化を図るために、県内のどこに住んでいても同じ所得、年齢、世帯構成であれば同じ保険料(税)とする「保険料水準の統一」を目指しています。これを受け、本町では、賦課方式を沖縄県が示す3方式(所得割・均等割・平等割)へ変更していくとともに、安定的な財源確保のため、次のとおり段階的に税率の見直しを行います。

(1) 資産割の段階的廃止

本町ではこれまで賦課4方式(所得割、資産割、均等割、平等割)で算定してきましたが、沖縄県の資産割廃止の方針を受け、資産割を段階的に引き下げ、令和10年度末をもって廃止します。

(2) 均等割税額の改正

資産割の段階的な引き下げによる税収不足を補うため、令和7年度から令和11年度までの5年をかけて均等割の金額を段階的に引き上げます。

◎ 令和7年度の資産割税率・均等割金額

区分	医療給付分		後期高齢者支援分		介護納付金分	
	令和6年度	令和7年度	令和6年度	令和7年度	令和6年度	令和7年度
資産割	30.0%	24.0%	20.0%	16.0%	5.5%	4.4%
均等割	15,000円	17,000円	6,000円	7,000円	3,000円	5,000円

※介護納付金分につきましては40歳から65歳までの被保険者のみとなります。

※均等割につきましては、所得に応じ7割・5割・2割の軽減があります。

令和7年度特定健診が令和7年4月1日より始まります!

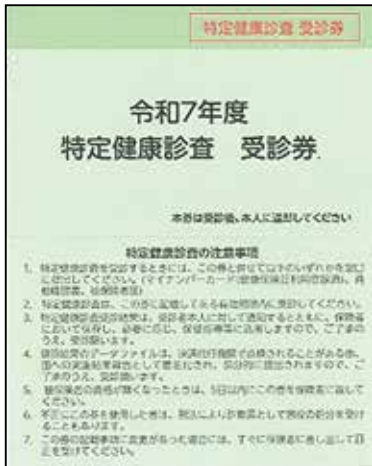

【40～74歳までの方】

この受診券だけで特定健診が受けられます。

【16～39歳までの方】

特定健診の受診対象ではないですが、この受診券で住民健診が受けられます。

- 特定健診の受診対象でない方(40歳未満)には整理番号はありません。
「対象年齢(16歳～39歳)」が表示されています。
- 「特定健診受診日」(40歳以上)、「健診受診日」は**健診を受診したときに記入してもらいましょう。**

国が定めた年に一度の健診です。必ず受けて下さい。

特定健康診査受診券・健診通知書・がん検診受診券は、**3月下旬に発送**します。

日程等をご確認のうえ、受診をお願いします。

特定健康診査受診券・健診通知書・がん検診受診券をもって、集団健診または健診が可能な医療機関で個別健診を受診してください。

お問い合わせ **本部町役場 健康づくり推進課 健康づくり推進班 TEL: 0980-47-5602**

マイナ保険証をもっていても国保に加入したり、やめるときは これまでどおり**14日以内**に届出が必要です。

国保に加入するとき (取得)	届出が遅れると
<input type="checkbox"/> 職場の健康保険等をやめたとき <input type="checkbox"/> 転入したとき <input type="checkbox"/> 子どもが生まれたとき <input type="checkbox"/> 生活保護を受けなくなったとき	<input type="checkbox"/> 国保税は届出をした日からではなく、資格を得た月まで遡って納付しなければなりません。 <input type="checkbox"/> 保険証(資格確認書)が無かった期間の医療費は、やむを得ない理由がない限り全額自己負担になります。
国保をやめるとき (喪失)	届出が遅れると
<input type="checkbox"/> 職場の健康保険等に加入したとき <input type="checkbox"/> 転出したとき <input type="checkbox"/> 死亡したとき <input type="checkbox"/> 生活保護を受け始めたとき	<input type="checkbox"/> 資格喪失後の保険資格で診療を受けると、本部町が負担した医療費を返還していただきます。 <small>※資格喪失後とは、健康保険等のカードを受け取った日や転出届を提出した日ではありません。</small>

ジェネリック医薬品について

Q ジェネリック医薬品とは?

A 新薬※の特許期間が切れた後の後発薬がジェネリック医薬品です。新薬と同一の有効成分が同一量含有され、同等の効き目があります。新薬と異なる添加剤が使用されることがありますが、有効性、安全性及び品質について国が厳格な審査のうえ、製造販売の承認をしているお薬です。

※新薬…製造・販売の特許期間が設けられている薬

Q ジェネリック医薬品の使用で、**薬にかかる個人負担が軽くなる?**

A 新薬と同じ有効成分を使用し、開発費用が抑えられるので低価格。医療の質を落とさずに個人の負担を軽くでき、家計をサポートします。複数のお薬の服用や長期服用が必要な場合などは効果的です。

