

# 広報 もとぶ



## ランバイクレース大会 フレッシュグリーンカップ in ハーソー公園

INDEX

- ランバイクレース大会  
フレッシュグリーンカップ in ハーソー公園 ..... 2
- TGR ラリーチャレンジ沖縄  
八重岳桜の森公園 寒緋桜植樹式 ..... 3
- 本部高校 NEWS ..... 4
- 情報広場 ..... 5～11
- クメノサクラ祭り ..... 12

**令和8年度  
本部町慰霊祭**  
**6月19日(金)**

詳しくは P10 をご覧ください。





# ランバイクレース大会 フレッシュグリーンカップ in ハーソー公園

3月22日(日) 田空ハーソー公園にて本部まつり実行委員会の主催によりランバイクレース大会が開催されました。

2歳の部から小学生の部までの参加で競技が行われました。自転車の種類及び重量制限はありませんがペダル付きでなく、安全に整備された自転車を使用し、長袖、長ズボン、靴、ヘルメットを適正に着用し、競技ルールを守ることになっていきます。各部門白熱したランバイクレースとなりました。



スタートダッシュ



町長あいさつ



コーナリング勝負



スタート



ゴール目指して



白熱したレース



表彰式



## シークワサー生産振興 寄附金贈呈



4月27日(月)本部町役場において、もとぶウエルネスフーズ株式会社長濱徳勝社長より1,000,000円の寄附金贈呈がありました。

本部町の基幹産業であるシークワサーの生産振興と地域農業の持続的な発展を支援するもので、同社が自社工場で製造・販売する加工商品の利益の一部を町に還元し、官民一体となって産地を盛り上げるために寄附をされました。長濱社長からは「今後も利益を出し本部町に貢献したい」と語られました。



平良武康町長に手渡す長濱徳勝社長

## もとぶ物価高騰対策 商品券記者会見



3月30日(月)本部町役場において、物価高騰が続く中、町民への影響を緩和するとともに、地域における消費を喚起することで地域経済を活性化させ、町民と事業者のみなさまを支えることを目的として、町民1人につき1万円の商品券を配布することとなり記者会見が行われました。

詳しくは、広報もとぶ4月号、本部町ホームページ、交付引換証はがきをご覧ください。



記者発表



本部町では6月10日は「むとぶの日」地域でイベントが開催されるよ

## 具志堅田空ハーソー公園 リニューアルオープン



4月23日(木)田空ハーソー公園でゴールデンウィーク前に親水広場(子供たちが安全に水遊びを楽しめ、水辺の生き物などを観察できる場所)と本部町が誇る新鮮な農水産物を活用した料理を提供するレストラン(海邦丸)がオープンしました。地域住民の憩いの場の提供と観光客の誘致による地域経済の活性化を目指し記者会見が行われました。



記念撮影



本部町 地域おこし協力隊



グッズ制作



あおいろ学舎

## 本部町文化祭

3月8日(日)もとぶ文化交流センターにおいて、本部町文化協会主催で第16回本部町文化祭が行われ、昼の部、夜の部合わせて約600人の参加がありました。

文化祭には舞台部門20団体が日々の研鑽の成果を発表する機会として、また、展示部門は書道、華道、美術、写真、手工芸の展示がありました。文化協会饒平名会長からは「文化祭を通して会員の皆さまの親睦をはかると共に、芸術文化の保存・普及・継承に努め、生涯学習の町、文化の薫る町づくりに寄与できるように頑張って行く所存であります」とあいさつがありました。



展示



琉舞(上り口節)

## TGRラリーチャレンジ沖縄 八重岳桜の森公園 寒緋桜植樹式



3月14日(土)もとぶ八重岳桜の森公園にてトヨタ自動車(株)豊田章男会長が本部町でのラリー開催への感謝の意と、今後のラリー文化のさらなる発展を願い、寒緋桜の苗木を寄贈し植樹式を行いました。

TGRラリーチャレンジ2026in 沖縄 3月15日(日)海洋博公園にてTOYOTA GAZOOレーシング大会が開催され2日間で約16,000人が来場されました。大会にはトヨタ自動車の豊田章男会長が参加し、会長自らラリー車に乗り込み本部町、今帰仁村を駆け巡られました。



八重岳桜の森公園 植樹式



スタート前の記念写真

## 令和7年度地域おこし協力隊活動報告会



3月31日(火)本部町役場において、企画商工観光課、教育委員会の地域おこし協力隊のメンバーによる活動報告会が開催されました。地域おこし協力隊は人口減少や高齢化などの課題を抱える地域が、都市部から人材を受け入れ、地域活性化に取り組む総務省所轄の制度です。

本部町では移住定住、ふるさと納税、特産品PR、観光振興と公営塾の運営、小中学校のコーディネート、プロジェクト推進の分野で活動報告が行われました。





6月の沖縄で最も重要な日は、6月23日の「慰霊の日」です。

令和8年度5月号

OKINAWA

もとふ  
高校

魅力化プロジェクト

小さな学校 大きな夢

# 本部高校 NEWS



## 新入生歓迎球技大会



4月28日、本校は本部町民体育館にて全校生徒参加の新入生歓迎球技大会を開催しました。クラス対抗のバレーボールと、3学年混合チームによるドッジボールを実施し、学年を越えた交流の中で熱戦が繰り広げられました。結果は、バレーボール優勝が「3年2組Bチーム」、ドッジボールは「Dチーム」が優勝し、チームワークが光りました。MVPは1年生の「比嘉歩さん」と「安里美心さん」が受賞しました。全校の一体感が高まる有意義な行事となりました。

## 『1年生PA研修』

4月24日、東村のつつじエコパークにて、本校の1年生のPA研修が行われました。研修では、クライミングや丸太わり、レクリエーションに挑戦。お題に対してチームで知恵を出し、楽しみながら取り組む姿が見られたようです。今回の体験で深めることができた仲をこれからの行事にも活かして、充実した学校生活を送ってほしいです。



### 編集後記

5月号 編集長  
夢実現武2年 小濱姫夏



広報誌作成に挑戦して、記事を書く難しさと同時に楽しさも感じることができました。様子を分かりやすく伝えることが難しく、特に内容を簡潔にまとめる事に苦勞しました。写真や記事の配置も見やすさを意識しながら編集し、多くの人に興味を持って読んでもらえるよう心がけました。今回の経験を通して、情報を正確に伝えることの大切さを学ぶことができたと思います。

## 『各部活動の活躍』

### バレー部

4月18・19日の平安杯で女子バレー部は那覇国際・北中城に勝利し、その後首里高校に敗れるも、ベスト8に進出しました。さらに北部支部春季大会でも2勝2敗と健闘し、新入生3名を迎えて5月の高校総体に向け練習に励んでいます。



### 野球部

4月18日～4月30日第26回北部地区高等学校野球大会が開催され、決勝では名護高校に惜しくも敗れましたが、準決勝でエナジックとの接戦を勝ち切り、準優勝という好成績を残しました。この経験を糧に夏の大会に向けて練習を頑張っています。





子どもを犯罪から守るには おやこでまなぼう！「いかのおすし」で毎日安全！



# 消防だより

## 熱中症に気を付けよう！

### 熱中症とは？

高温・多湿の環境での作業や運動により、体内の水分や塩分(ナトリウムなど)のバランスが崩れ、体温調節ができなくなることで起こります。めまいやだるさ、重症ではけいれんや意識障害などを引き起こします。



熱中症対応  
(総務省消防庁HP)



### 予防のポイント

- 室温をこまめに確認し、エアコンや扇風機を活用
- こまめな水分補給と、適度に休憩
- 通気性の良い服装と日よけ対策
- 日頃から栄養バランスの良い食事と体力づくり

高齢者は暑さやのどの渇きを感じにくく、体温調節機能も低下してくるので特に注意してください。

→ **自力で水分摂取出来ない場合はすぐに救急要請を！**

問 本部町今帰仁村消防組合

本部消防署 ☎0980-47-7119

今帰仁分遣所 ☎0980-56-1119



Instagram



# もとぶっ子 アスリート

## 本部小学校

### 女子ミニバスケットボールクラブ

4/18

第5回国頭郡ミニバスケットボール交歓会  
春季大会 女子C(3年生以下)



C1  
Dブロック



C2  
Eブロック



## 本部小学校男子バスケットボールクラブ

4/18,19

第5回国頭郡ミニバスケットボール交歓会  
男子Aチームの部



〈ベストプレイヤー賞〉  
伊野波 直旺



## 本部小学校女子ミニバスケットボールクラブ

第5回国頭郡ミニバスケットボール交歓会 春季大会  
Aチームの部



〈ベストプレイヤー賞〉  
うえはら あんじゅ くらしま えまる  
上原 杏樹 黒島 愛希琉



### 住民、旅行者の皆様へ

## うり類など持ち出せない 野菜・くだものがあります

うり類などの果実を食害するセグロウリミバエのまん延防止のため、**沖縄本島、伊江村、伊是名村及び伊平屋村**から以下の植物は**沖縄県外や県内離島※へ持ち出すことができません。**

※ 本島内市町村に属する離島(津堅島、久高島など)及び伊江村、伊是名村、伊平屋村を除く。

#### 移動が制限される植物(例)

以下の植物の**生果実と花**が対象です。

- 野菜**
- ・うり類 (カボチャ、キュウリ、ゴーヤー、シロウリ、スイカ、ズッキーニ、トウガン、ハヤトウリ、ヘチマ、マクワウリ、メロン、モーウイ、ユウガオ など)
  - ・サヤインゲン ・トウガラシ ・トマト ・パプリカ
  - ・ピーマン ・ペピーノ 他 (注) オクラ、ナスは持ち出せませ

- くだもの**
- ・オウギヤシ (パルミヤツ) ・サボシラ ・スモモ
  - ・ドラゴンフルーツ ・ナヨウサクラ (ジャマカンチェリ) ・パッションフルーツ
  - ・パパイヤ ・パラミツ (ジャックフルーツ) ・バンジロウ (グアバ)
  - ・フトモモ (フトー) ・マレーフトモモ ・ヤエヤマアオキ (ノニ)
  - 他 (注) マンゴウ、バナナ、パイナップル、アテモヤは持ち出せませ

なお、生産者が検査を受け、**移動制限植物検査合格証**(右図)が外装に貼られているものであれば持ち出すことができます。

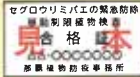

#### セグロウリミバエのまん延防止にご協力ください

#### 農林水産省

- 那覇植物防疫事務所(本所) 098-868-1679
- 那覇空港出張所 098-857-0054
- 平良出張所 0980-72-2433
- 石垣出張所 0980-82-2312



植物防疫所Webサイト

#### 移動が制限される植物(例)



ゴーヤー



ヘチマ



トウガン



モーウイ



カボチャ



とうがらし、トマト



ピーマン



さやいんげん



パッションフルーツ



バンジロウ(グアバ)



ドラゴンフルーツ



パパイヤ

※ここで紹介した植物は一例です。詳しくは、最寄りの植物防疫所にお問い合わせください。

## 令和8年度「環境月間」 めざせ! ちゅらまち本部町

下記の日程で各区美化作業を行います。

【日時】令和8年6月7日(日)

【清掃区域】各区の区域内

【受入場所】環境美化センター(各区で搬入)

【受入時間】午前中(午前9時~正午まで)

#### 【注意事項】

- 一般家庭から出る粗大ゴミ等は受け付けできません。
- 環境美化センターで適正処理できないものは受け付けできません。
- 燃えないゴミ、資源ゴミ等は各公民館で保管し、指定日に出货してください。

問 健康づくり推進課 ☎ 0980-47-5602



## 瀬底小学校とシマノレーシング交流会



集合写真



ロードバイクに乗車

## 藍染め学習

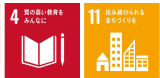

2月10日(火)伊豆味みかんの里において、伊豆味小学校5・6年生11名が琉球藍製造技術保存会の池原幹人氏から藍染めについての講話を行いました。

琉球藍製造技術保存会は、技術の保護や伝承に加え生産量の安定や品質向上を目的に、今回、普及啓発活動の一環として小学生に講話を行いました。

2月17日(火)藍染め体験学習。生徒がビー玉を数カ所輪ゴムで縛ったハンカチを持参して藍染めを行いました。数回染めると綺麗な青色になり、素敵なハンカチができあがり、生徒は講師の池原さんに感動と感謝を述べ、今回の学習を生徒全員で新聞作成する予定となっています。



真っ白なハンカチを染料の中に

数回繰り返すと綺麗な色に



素敵なハンカチの完成!



## 後期高齢者医療制度の加入者の皆様へ

令和8年8月以降の医療機関等へのかかり方についてのお知らせです。



お手元の資格確認書の有効期限は令和8年7月31日です。

以下のご案内は、令和8年8月1日時点における年齢を基準としています。

### ✓ 85歳以上の方全員

これまでどおり、手続きなしで新たな資格確認書を7月中にお届けしますので、お手元に届いた資格確認書で受診いただけます。

### ✓ 84歳以下で、マイナ保険証をお持ちでない方

これまでどおり、手続きなしで新たな資格確認書を7月中にお届けしますので、お手元に届いた資格確認書で受診いただけます。

### ✓ 84歳以下で、マイナ保険証をお持ちの方

マイナ保険証での受診をお願いいたします。

マイナ保険証での受診が難しくなった場合は、申請手続きにより資格確認書を交付しますので、その場合は資格確認書での受診も可能です。

7月中にお届けする郵送物に申請書を同封しますので、マイナ保険証での受診が難しくなった方は申請してください。

☎ 健康づくり推進課 ☎ 0980-47-2701

## 空き家を活用 しませんか？

改修費  
最大50万円  
補助！

### 本部町空き家再生支援事業補助金

補助内容 ※詳細は担当までお問い合わせください

改修工事 及び 家財整理等	改修に係る費用の最大2分の1補助：上限50万円 家財整理等に係る費用の最大2分の1：上記の補助金額内にて上限10万円
対象者	・概ね1年以上使用していない、空き家の所有者等 ・本部町空き家利活用に関わる事業者等
補助対象工事	居住の用に供するために必要な改修工事または家財整理等 ・水回り修繕 ・壁・床の修繕 ・家財の撤去（仏壇など祭具も含む） 等
補助の条件	・5年以上賃貸住宅として活用できること ※自己の居住や事業用途での賃貸は不可 ・町に空き家登録している、又は登録すること
注意事項	・申請前の工事は対象外となります ・1物件につき1回のみ申請可

#### 申請の流れ

- ①事前相談
- ②交付申請（工事前必須）
- ③交付決定
- ④工事開始
- ⑤完了報告・交付請求
- ⑥支給

本部町役場 企画商工観光課 担当：野崎  
☎ 0980-47-2702 seisaku@town.motobu.okinawa.jp

## 本部町空き家再生支援事業補助金 空き家を活用しませんか？ 改修費最大50万円補助！

#### 【補助対象者】

- 概ね1年以上使用されていない空き家の所有者
- 本部町空き家利活用事業に関わる事業者など

#### 【補助対象工事】

- 居住用に必要な改修工事  
（例：水回り、床、壁の修繕）
- 家財の撤去（仏壇なども含む）

#### 【補助の条件】

- 改修後、5年以上賃貸住宅として活用できること  
（自己居住・事業用途は不可）
- 町に空き家登録を行うこと

#### 【補助内容】

- 改修工事費用の最大2分の1補助（上限50万円）
- 家財整理等に係る費用は上記内で最大10万円

#### 【注意事項】

- 申請前の工事は対象外
- 1物件につき1回のみ申請可



詳しくはお問い合わせください！

☎ 企画商工観光課（担当：野崎）

☎ 0980-47-2702 ✉ seisaku@town.motobu.okinawa.jp



## 本部町長選挙のお知らせ

任期満了に伴う本部町長選挙の選挙日程が下記の通り決定しましたのでお知らせします。

### 【立候補予定者説明会】

令和8年7月15日(水)午後3時～  
役場 1-1会議室

※説明会への参加は立候補予定者1名につき、  
2名までとさせていただきます



【告示日】令和8年9月8日(火)

【投票日】令和8年9月13日(日)

☎ 本部町選挙管理委員会事務局 ☎ 0980-47-2358

## 心豊かなわがまちづくり推進事業の募集

町民の心を豊かにするために行政区又は地域団体が地域住民と一体となって実施する事業について、経費の全部または一部を本部町が補助します(行政区への募集は別で行っております)。



### 【補助対象団体】

任意団体(法人格を持たない任意の団体で本町に事務所を置く団体)。3団体程度を採択予定。

### 【補助金の額】

上記を目的とする事業の経費に対し、一団体当たり20万円を上限に補助。ただし、人件費や個人および団体の資産形成、食糧費、建設費等は補助対象外。また、令和9年2月末までに完了するものに限る。

### 【事業計画等の提出期限】

令和8年6月30日(火)

### 【提出書類】

申請書、事業計画書、見積書など

様式データやその他の事項は本部町ホームページにて公開しています。

☎ 総務課 行政班 ☎ 0980-47-2101



## 8月開講 職業訓練生募集

ハローワーク名護では、介護福祉士実務者研修科の職業訓練生を募集しております。

詳細は、ハローワーク名護 訓練担当までお問い合わせください。

【訓練科名】介護福祉士実務者研修科

【定員】14名

【募集期間】6月1日(月)～24日(水)

【訓練期間】令和8年8月3日(月)～令和9年1月29日(金)

【実施場所】名護市産業支援センター

※テキスト代、検定代、教材は自己負担

受講料  
無料

☎ ハローワーク名護 ☎ 0980-52-2886



## 6月1日～6月7日は水道週間

6月1日～6月7日は水道週間です。今年のスローガンは、「たいせつな水道守ろう 未来へと」。

水は限りある大切な資源です。日々の生活において水を大切に使うようお願いします。

本部町では、町民の皆さまへ安心・安全な水道水をお届けするため、定期的に水質検査を実施しています。水道法で定められている51の検査項目に加え、本部町の水質状況を考慮して51項目以外にも必要な項目を年に1回以上検査しております。

令和7年度に実施した水質検査については、すべて基準値(目標値)以内の結果となっております。詳しくは、町ホームページをご覧ください。

また、ご家庭で漏水に気づいたときは、町の指定給水装置工事業者に漏水箇所の修理を依頼してください(修理代は自己負担となります)。

なお、公道や敷地外で漏水が起きている場合は、上下水道課までご連絡ください。

本部町水道指定給水装置工事業者(町内)

No.	事業者名	所在地	電話番号
1	有限会社 丸良電建工業	浜元780番地1	47-3873
2	大宮電設	伊野波730-2	47-4121
3	信設備	大浜862番地31	47-5081
4	本部ガス 株式会社	谷茶443番地	47-3441
5	有限会社 沖工設	伊野波354番地4	47-3145
6	有限会社 仲建工業	健堅129番地	47-3142
7	有限会社 阿嘉電水設備	渡久地170番地1	47-2943
8	有限会社 松建工業	東13番地	47-2886
9	北部設備サービス	大浜855-11	47-2158
10	南電水	野原324-1	090-7389-3315
11	玉城設備工業	瀬底285番地	090-1875-5779
12	有限会社 安護建設工業	東119番地	47-2894
13	有限会社 良和組	東326番地1	47-3733
14	株式会社 ヒコ建	健堅389番地	47-3557
15	株式会社 ちゅらしま産業	渡久地277	47-3285
16	翔電水	北里1327	090-7448-3628
17	株式会社 大和産業	伊野波310番地	47-7400
18	宮里電水	山川993番地	090-6899-1236
19	株式会社 琉武設備	浜元68番地	090-7444-8744

指定給水装置工事業者(町内・町外)の一覧は、ホームページでもご確認ください。



町ホームページ

☎ 上下水道課 ☎ 0980-47-5515



## 国民健康保険税の税率等改正のお知らせ

国民健康保険は、安心して医療が受けられるように、加入者の皆さんが納めた国民健康保険税と国などの公費によって成り立っています。沖縄県では、加入者負担の公平化を図るために、県内のどこに住んでいても同じ所得、年齢、世帯構成であれば同じ保険料(税)とする「保険料水準の統一」を目指しています。これを受け、本町では、賦課方式を沖縄県が示す3方式(所得割・均等割・平等割)へ変更していくとともに、安定的な財源確保のため、次のとおり段階的に税率の見直しを行います。

### (1) 資産割の段階的廃止

本町ではこれまで賦課4方式(所得割、資産割、均等割、平等割)で算定してきましたが、沖縄県の資産割廃止の方針を受け、資産割を段階的に引き下げ、令和10年度末をもって廃止します。

### ◎令和8年度の税率等一覧

区分	医療給付分		後期高齢者支援分		介護納付金分		子ども子育て支援金	
	令和7年度	令和8年度	令和7年度	令和8年度	令和7年度	令和8年度	令和7年度	令和8年度
所得割	7.8%	7.8%	3.5%	3.5%	2.0%	2.0%		0.27%
資産割	24.0%	18.0%	16.0%	12.0%	4.4%	3.3%		
均等割	17,000円	19,000円	7,000円	8,000円	5,000円	7,000円		1,210円
18歳以上均等割								157円
平等割	18,000円	18,000円	9,500円	9,500円	6,000円	6,000円		809円

※介護納付金分は40歳から65歳までの被保険者のみとなります。

※均等割は所得に応じ、7割・5割・2割の軽減があります。

※子ども子育て支援金の18歳以上均等割・均等割につきましては、18歳未満は課税されません。

### (2) 均等割税額の改正

資産割の段階的な引き下げによる税収不足を補うため、令和7年度から令和11年度までの5年をかけて均等割の金額を段階的に引き上げます。

### (3) 子ども・子育て支援金制度の新設について

「子ども・子育て支援金制度」は、皆さまから支援金を拠出いただき、それによる子育て世帯に対する給付の拡充を通じて、子どもや子育て世帯を社会全体で応援する仕組みです。令和8年度から新たに、子ども・子育て支援納付金の徴収が開始されます。令和8年4月から、皆さまが加入する国民健康保険の保険税から負担していただくこととなります。徴収した子育て支援納付金は、児童手当の拡充、妊婦のための支援給付、こども誰でも通園制度など6つの事業に充てられます。

## 放送大学入学生募集

放送大学はテレビ・インターネットで授業を行う通信制の大学です。働きながら大学を卒業したい、学びを楽しみたいなど、様々な目的で、幅広い世代の方が学んでいます。ただいま2026年10月入学生を募集しています。詳しい資料を送付しますので、お気軽にお問い合わせください。



### 【募集学生の種類】

#### ● 教養学部

- 科目履修生 (6カ月在学し、希望する科目を履修)
- 選科履修生 (1年間在学し、希望する科目を履修)
- 全科履修生 (4年以上在学し、卒業を目指す)

#### ● 大学院

- 修士科目生 (6カ月在学し、希望する科目を履修)
- 修士選科生 (1年間在学し、希望する科目を履修)

【出願期間】2026年6月10日～9月9日

(インターネット出願も受け付けております)

資料請求は無料。下記にお問い合わせください。

☎ 千903-0129 放送大学沖縄学習センター

沖縄県中頭郡西原町千原1番地

琉球大学構内地域国際学習センター棟4階

☎ 098-895-5952

放送大学ホームページ <https://www.ouj.ac.jp>



## 赤十字の活動にご支援を

各世帯年間500円以上の協力金が赤十字活動の支えです。ご協力をお願いします。

### 【赤十字の主な活動】

- ①国内外における災害救護や輸血用血液の供給、医療の提供
- ②災害や紛争等により飢餓や貧困、病気などに苦しむ人々の救護
- ③青少年の健全育成等

このような赤十字活動は、皆さまの協力によって集められた活動資金を財源として成り立っています。

### 【赤十字会員増強運動期間】

日本赤十字社では、毎年5月を「赤十字会員増強運動」と定め、全国で展開しています。

今年も町民や事業所の皆さまには赤十字の人道的事業をご理解いただき、活動資金の寄附をよろしくお願いします。



日本赤十字社  
公式キャラクター  
ハートラちゃん



日本赤十字社  
沖縄県支部  
ホームページ

☎ 福祉課 ☎ 0980-47-2165

### 周知

## 献血のお願い

町役場において、赤十字血液センターの移動献血車による献血を行います。

住民の皆さまのご協力をよろしくお願いします。

【日時】令和8年7月7日(火) 午前10時～午後4時まで



怖いのは「消したつもり」と「消えたはず」 防火標語

### 【第10回】 本部町農業者の集い開催について

- 【日時】令和8年6月25日(木) 午後7時～9時
- 【場所】もとぶ文化交流センター(大ホール)
- 【会費】2,500円
- 【主催】本部町の農業を元気にするネットワークの会

### 令和8年度本部町慰霊祭について

本部町慰霊祭を下記日程にて行います。

- 【日時】令和8年6月19日(金)
- 【式典】午前11時～11時30分
- 【一般献花】午前11時30分～正午
- 【場所】忠魂碑・慰霊塔前広場(本部町字東)  
(雨天決行・荒天中止)

☎ 福祉課 ☎ 0980-47-2165

### 意外と知らない「耳」の話

聞こえに不安のある方も、ない方も、知って得するお耳の話です！



- 補聴器と集音器の違い、知っていますか？
- 家で眠っている補聴器、ありませんか？
- 補聴器はうるさい！それは使いこなせてないからかも。

1つでも気になった方は、すぐにご予約ください！

- 【日時】令和8年7月8日(水) 午後2時～4時まで
- 【申し込み締め切り】令和8年6月30日 午後5時まで

【場所】もとぶ文化交流センター(本部町大浜874-1)  
2-1、2-2、2-3研修室にて実施

【内容】補聴器の種類や使い方。  
実際に使っている方へのインタビュー

【講師】平安山 陽香(地域包括支援センター)  
琉球補聴器

先着50名様限定(要予約)。

☎ 地域包括支援センター  
☎ 0980-43-0565(担当:平安山)

慰霊展

### 戦後80年の記憶 -本部町-

2026年6月11日(木)～7月12日(日)  
本部町立博物館 町民ギャラリー

入館無料

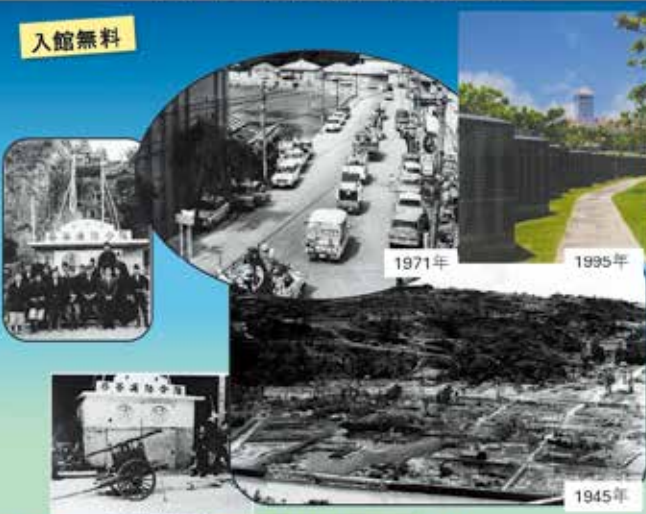

慰霊の日特別開館

開館9～17時  
月曜休館

本部町立博物館

〒905-0212 本部町大浜874-1  
主催:本部町立博物館 問合せ先 ☎ 0980-47-5217

### 特設人権相談所開設のお知らせ

いじめ、虐待、偏見、差別、家庭内の問題や近隣問題などのさまざまな人権に関する悩み事、困りごとについて相談に応じます。お気軽にご相談ください。



【日時】令和8年6月1日(月) 午前10時～正午

【場所】町役場町民ロビー 本部町人権擁護委員

※各法務局では常設の相談所も開設しております。特設相談所の開設時に相談いただけない場合などは、常設の相談所をご活用ください。

### 図書室だより

#### 本の紹介(一般書)

【作品】「最後の皇帝と謎解きを」

【著者】犬丸 幸平

【出版社】宝島社

1920年、中国の紫禁城が舞台。幼少期に皇帝の座を奪われた元皇帝と彼に雇われた日本人絵師の青年。城で起きた事件をきっかけに友情が芽生え始めるが…。

「このミステリーがすごい」大賞を受賞した作品。

広告



# おみずやさん

名護店

☎ 0980  
51-0130

詳しくはホームページへ!

名護市営  
陸上競技場



21世紀の森  
体育館

## 水栓蛇口から ウォーターサーバーへ直結! らくらく便利♪

月額 **2,970** 円

一軒家・アパート設置 相談無料

冷水  
温水

3種類から  
選べます





6月は水無月(みなづき) 田に水を引く月(「無」は「の」を意味する)という説があるんだよ

## 2026年6月

1 月	体操サークル(具志堅区)
2 火	
3 水	買い物支援(合同会社健堅)
4 木	買い物支援(具志堅区)
5 金	
6 土	
7 日	
8 月	体操サークル(具志堅区)
9 火	
10 水	買い物支援(合同会社健堅)
11 木	買い物支援(具志堅区)
12 金	
13 土	
14 日	サンライズ・ミニストリー「健康に関する講演会」(もとぶ文化交流センター)
15 月	体操サークル(具志堅区)
16 火	
17 水	買い物支援(合同会社健堅)
18 木	買い物支援(具志堅区)
19 金	

20 土	
21 日	第39回健堅ハーリー大会(あしびハーリー)
22 月	体操サークル(具志堅区)
23 火	具志堅区慰霊祭(16:00)
24 水	買い物支援(合同会社健堅)
25 木	買い物支援(具志堅区)
26 金	
27 土	
28 日	
29 月	体操サークル(具志堅区)
30 火	6月上旬~7月上旬まで慰霊展「もとぶの80年」(本部町立博物館)



## 2026年7月

1 水	買い物支援(合同会社健堅)
2 木	買い物支援(具志堅区)
3 金	
4 土	
5 日	
6 月	体操サークル(具志堅区)
7 火	
8 水	買い物支援(合同会社健堅)
9 木	買い物支援(具志堅区)
10 金	
11 土	
12 日	
13 月	体操サークル(具志堅区)
14 火	
15 水	買い物支援(合同会社健堅)
16 木	買い物支援(具志堅区)
17 金	
18 土	
19 日	
20 月	海の日

21 火	老人クラブ 毛あそび18番 芸能大会(もとぶ文化交流センター)
22 水	買い物支援(合同会社健堅)
23 木	買い物支援(具志堅区)
24 金	
25 土	
26 日	
27 月	体操サークル(具志堅区)
28 火	
29 水	体操サークル(具志堅区) 買い物支援(合同会社健堅)
30 木	買い物支援(具志堅区)
31 金	

### 友だち募集中!

本部町の暮らし情報や災害情報など、各種情報をいち早くお届けします。



## 本部町ちゅらまちづくり応援基金 ふるさと納税

令和8年4月1日~ 令和8年4月30日分

件数236件 総額11,853,600円

ご寄附 ありがとうございます



## 6月・7月のマイナンバーカード時間外窓口、休日窓口の開設について

時間外・休日交付、申請窓口は右記の通りです(マイナンバーカードの申請、交付、更新、暗証番号の再設定などの手続きが可能です。交付に関しては予約制となっております。申請は予約必要ありません。お仕事帰りにでもお立ち寄りください。)

時間	時間外交付(毎週火曜日)	休日交付(毎月第2土曜日)
	午後5時30分~7時	午前9時30分~11時30分
6月	2日(火)、9日(火)、16日(火)、22日(月)*、30日(火) ※23日が休庁(慰霊の日)のため22日へ	13日(土)
7月	7日(火)、14日(火)、21日(火)、28日(火)	11日(土)

### 電話予約・お問い合わせ

住民課 戸籍住民班  
☎ 0980-47-2102

本部町でマイナンバーカードが使える医療機関  
(令和8年3月31日現在)

- 病院** もとぶ記念病院 もとぶ野毛病院 やんばるキッズファミリークリニック やまだクリニック
- 歯科** 本部マリン歯科 もとぶ歯科医院 らいおん歯科
- 薬局** ふく薬局もとぶ店 アイン薬局美ら海店 ぱいん薬局もとぶ店 もとぶ薬局



## 6月は 町県民税1期の納付月です 納付期限: 令和8年6月30日

### 6月の夜間納税相談日

**令和8年6月25日(木)** 午後5時30分~7時30分  
※毎月25日実施(25日が休日・水曜日であれば翌平日) ※状況により中止になることがあります。 ※納税相談の際は、事前に電話連絡をお願いします。 ※6月は固定資産税1期・軽自動車税が未納の方に督促料100円が発生します。 ※国民健康保険税・後期高齢者医療保険料の納付書は7月中旬に郵送予定となっております。  
【相談できる税】 ● 固定資産税 ● 町県民税 ● 国民健康保険税 ● 軽自動車税(種別割) ● 後期高齢者医療保険料

問 健康づくり推進課 ☎ 0980-47-2701  
問 住民課 ☎ 0980-47-5629

納付月	4月	5月	6月	7月	8月	9月	10月	11月	12月	1月	2月	3月
固定資産税		○ 1期		○ 2期					○ 3期		○ 4期	
町県民税			○ 1期		○ 2期		○ 3期			○ 4期		
軽自動車税		○										
国保税				○ 1期	○ 2期	○ 3期	○ 4期	○ 5期	○ 6期	○ 7期	○ 8期	
後期高齢				○ 1期	○ 2期	○ 3期	○ 4期	○ 5期	○ 6期	○ 7期	○ 8期	○ 9期

## 広告



## 格安レンタルバイク

料金表	日帰り料金	1か月貸出料金
125ccバイク	7,700円	28,350円 ※1
50ccスクーター	3,300円	21,750円 ※1
特定電動キックボード	2,750円	18,970円
自転車	2,000円	10,000円
アシスト自転車	3,000円	16,000円
車両保険	1,100円	※1 車両保険料込み



ご予約 ホームページ

※ヘルメット・盗難防止ロック付き  
※バイクは自動車免許にて乗車可  
※特定電動キックボードは16歳以上運転免許不要

レンタルバイクオキナワ.Com

## 瀬底石碑(夢のかけ橋歌碑) 除幕式



3月15日(日)瀬底ロードパークにおいて、歌碑の除幕式が行われました。

瀬底小学校児童、瀬底幼稚園児と関係者による除幕式があり、関係者からのあいさつ、瀬底女性の会から舞踊(夢のかけ橋)が披露されました。

**夢のかけ橋** 大城フサエ 作詞 福久原 恒勇 作曲

1. 願た事叶てい 思た事叶てい 万代に栄る 瀬底大橋
2. 船路通わちやる 離り島瀬底 今やかりゆしぬ 橋ぬかかてい
3. 忘てい 忘しらりみ 瀬底渡海渡い 今や車から 住じゃい来ちやい
4. 昔世とう変てい 文化世ぬ習れや 渡海ぬ荒海ん 陸にたなじ
5. 夢ぬかき橋ぬ 瀬底大橋ゆ ていひやでうち揃てい 渡ていんだな  
(石碑横の二次元コードを読み取ると音楽と歌が流れます)



記念撮影



除幕式

## 令和8年度 春の全国交通安全運動出発式



4月6日(月)田空ハーソー公園にて「車から ぼくたちみえない 手をあげよう」をスローガンに4月6日～4月15日の10日間にわたり全国交通安全運動が実施されました。また、4月10日(金)は「交通事故死ゼロを目指す日」となっています。安全運転を心がけましょう!



上運天本部警察署長あいさつ



集合写真

## クメノサクラ祭り



3月8日(日)伊豆味農村公園駐車場において、令和7年度もとぶ・伊豆味クメノサクラ祭りが開催されました。

クメノサクラは1950年代伊豆味に農業試験場があり、職員の宮城恒夫さんが久米島に出張の際、クメノサクラを見て「こんな白い桜は沖縄本島にない」という事で穂木を持ち帰り、伊豆味にて接ぎ木をして広げたのが始まりです。クメノサクラの花は、はじめ白い花ですが中心部が次第にピンク色に変化し、かすかに高貴な香りがします。平良町長は「日本全国広しと言えどもサクラ祭りが年に2回(八重岳サクラ祭りとい豆味クメノサクラ祭り)あるのは本部町だけ!」と語られています。



クメノサクラ



髙原安彦実行委員長開会挨拶

## もずく寄贈学校給食



4月20日(月)瀬底小学校において、もずくの日(4月第3日曜日)を記念して本部漁業協同組合様より寄贈いただいた「もずく」を使った「もずく丼」が学校給食に出ました。



もずく丼、スーナー(白和え)、パインカステラ、牛乳

本部漁業協同組合から本部町教育委員会にもずく47キロの提供があり、本部町の幼稚園、小学校、中学校に給食センターから1,400食用意されました。

児童からはつるつるしてたいへん美味しかったと感想がありました。



いただきまーす